



# Akuttkirurgi HF i Helse Nord

## Utvalg av data ved HSH HF

Juni 2016

Kjell Solstad

# Oversikter for døgnopphold

# Antall og prosentandel episoder ved HSH Sandnessjøen 2014 etter inntaksmåte og behandlingsnivå

Datakilde: Norsk pasientregister (NPR)

- Kategori 1, 2 og 3 defineres som ø-hjelp da det ikke differensieres mye mellom disse
- Kategori 4 er planlagt eller venting over 24 timer og denne betegnes som planlagt
- Episoder er samlebetegnelse for dag- og døgnopphold og polikliniske konsultasjoner

Hastegrad	Innlagt døgn	Dagbehandling	Poliklinisk konsultasjon	Sum
Ø-hjelp	3 811	21	2 746	6 578
Planlagt	1 214	1 555	24 616	27 385
Sum	5 025	1 576	27 362	33 963

Hastegrad	Innlagt døgn	Dagbehandling	Poliklinisk konsultasjon	Sum
Ø-hjelp	76	1	10	19
Planlagt	24	99	90	81
Sum	100	100	100	100

- For døgnoppholdene ved HSH Sandnessjøen utgjør ø-hjelpsoppholdene 76 prosent
- For dagoppholdene er det i praksis ikke ø-hjelp (i all hovedsak dagkirurgi og dialyse)
- For polikliniske konsultasjoner (inkludert noe dagmedisin) er det 10 prosent ø-hjelps-konsultasjoner (dagmedisinen av disse er i all hovedsak kjemoterapi, dag rehabilitering og stråleterapi der det er aktuelt)

# Antall og prosentandel episoder ved kir-avdeling (tj.enhet 1000 og 2940) HSH Sandnessjøen 2014 etter inntaksmåte og behandlingsnivå

Datakilde: NPR

Hastegrad	Innlagt døgn	Dagbehandling	Poliklinisk konsultasjon	Sum
Ø-hjelp	1 340	7	1 519	2 866
Planlagt	178	235	4 356	4 769
Sum	1 518	242	5 875	7 635

Hastegrad	Innlagt døgn	Dagbehandling	Poliklinisk konsultasjon	Sum
Ø-hjelp	88	3	26	38
Planlagt	12	97	74	62
Sum	100	100	100	100

- For døgnoppholdene er det 88 prosent som er ø-hjelps-opphold, noe som er høyere enn for sykehuset samlet
- Dagoppholdene er i praksis elektive
- For poliklinikk er tjenesteenhet 1000 og 2940 (kir pasienthotell) slått sammen. Her er det 24 prosent av konsultasjonene som har inntaksmøte ø-hjelp, noe som er betydelig høyere enn for sykehuset samlet

# Antall og prosentandel episoder ved HSH Mosjøen 2014 etter inntaksmåte og behandlingsnivå

Datakilde: NPR

Hastegrad	Innlagt døgn	Dagbehandling	Poliklinisk konsultasjon	Sum
Ø-hjelp	1 605	26	2 411	4 042
Planlagt	507	1 494	24 481	26 482
Sum	2 112	1 520	26 892	30 524

Hastegrad	Innlagt døgn	Dagbehandling	Poliklinisk konsultasjon	Sum
Ø-hjelp	76	2	9	13
Planlagt	24	98	91	87
Sum	100	100	100	100

- For døgnoppholdene er det 76 prosent som har hastegrad ø-hjelp, noe som er likt som ø-hjelpsandelen for Sandnessjøen
- Dagbehandlingen er også her i all hovedsak elektiv
- For polikliniske konsultasjoner er 9 prosent med hastegrad ø-hjelp

# Antall og prosentandel episoder ved kir-avdeling (tj.enhet 1000) HSH Mosjøen 2014 etter inntaksmåte og behandlingsnivå

Datakilde: NPR

Hastegrad	Innlagt døgn	Dagbehand- ling	Poliklinisk konsultasjon	Sum
Ø-hjelp	142	22	1 487	1 651
Planlagt	256	761	5 578	6 595
Sum	398	783	7 065	8 246

Hastegrad	Innlagt døgn	Dagbehand- ling	Poliklinisk konsultasjon	Sum
Ø-hjelp	36	3	21	20
Planlagt	64	97	79	80
Sum	100	100	100	100

- Det er kun 142 døgnopphold registrert med hastegrad ø-hjelp ved kirurgisk avdeling. Dette gir en andel på kun 36 prosent av døgnoppholdene. Dette har sammenheng med at akuttmottaket tar imot kirurgiske traumepasienter for vurdering og stabilisering før de sendes til annet sykehus som har akuttkirurgi
- Dagoppholdene er i all hovedsak elektive her også
- For de polikliniske konsultasjonene er det 21 prosent som har hastegrad ø-hjelp ved avdelingen

# Antall og prosentandel episoder ved HSH Mo i Rana 2014 etter inntaksmåte og behandlingsnivå

Datakilde: NPR

Hastegrad	Innlagt døgn	Dagbehandling	Poliklinisk konsultasjon	Sum
Ø-hjelp	3 709	34	4 604	8 347
Planlagt	699	1 480	26 111	28 290
Sum	4 408	1 514	30 715	36 637

Hastegrad	Innlagt døgn	Dagbehandling	Poliklinisk konsultasjon	Sum
Ø-hjelp	84	2	15	23
Planlagt	16	98	85	77
Sum	100	100	100	100

- For døgnoppholdene er 84 prosent innlagt med hastegrad ø-hjelp, noe som er høyest andel i HF-et
- Her er dagoppholdene også elektive i all hovedsak
- For poliklinikken er 15 prosent av konsultasjonene tatt inn med hastegrad ø-hjelp. Dette er også noe høyere enn ved de to andre sykehusene i HF-et



# Antall og prosentandel episoder ved kir-avdeling (tj.enhet 100) HSH Mo i Rana 2014 etter inntaksmåte og behandlingsnivå

Datakilde: NPR

Hastegrad	Innlagt døgn	Dagbehand- ling	Poliklinisk konsultasjon	Sum
Ø-hjelp	1 288	31	2 985	4 304
Planlagt	555	886	15 667	17 108
Sum	1 843	917	18 652	21 412

Hastegrad	Innlagt døgn	Dagbehand- ling	Poliklinisk konsultasjon	Sum
Ø-hjelp	70	3	16	20
Planlagt	30	97	84	80
Sum	100	100	100	100

- For døgnoppholdene er 70 prosent innlagt med hastegrad ø-hjelp ved kirurgisk avdeling, noe som er lavere enn for sykehuset samlet
- Dagoppholdene er også her i all hovedsak elektive
- For poliklinikken er 16 prosent av konsultasjonene med hastegrad ø-hjelp. Dette er en lavere andel enn ved de to andre sykehusene i HF-et

# Samlet antall døgnopphold per dag i året HSH HF etter innleggelsestid i døgnet og sykehus

Datakilde: NPR

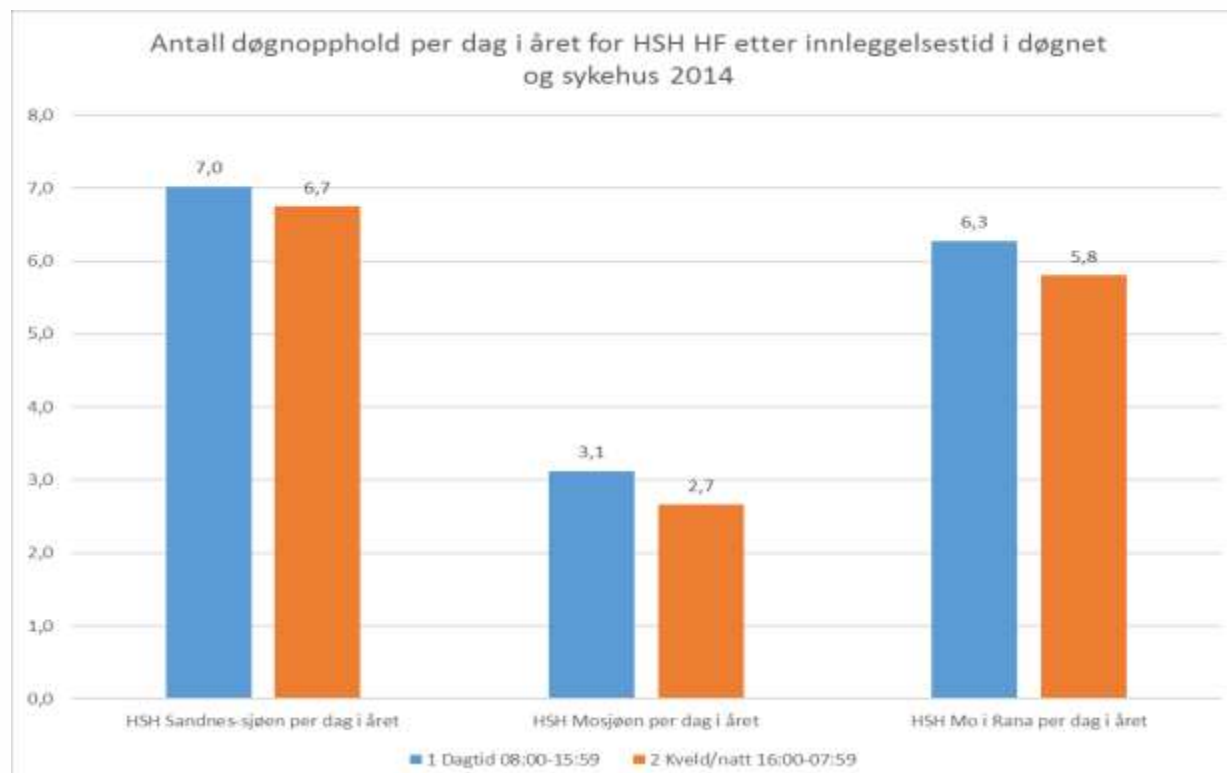

Natt og dag med enkel inndeling:

Dag: 08:00-15:59

Kveld/natt: 16:00-07:59

Tid på døgnet	HSH Sandnes-sjøen	HSH Mosjøen	HSH Mo i Rana	HSH Sandnes-sjøen per dag i året	HSH Mosjøen per dag i året	HSH Mo i Rana per dag i året
1 Dagtid 08:00-15:59	2 563	1 140	2 291	7,0	3,1	6,3
2 Kveld/natt 16:00-07:59	2 462	972	2 117	6,7	2,7	5,8
Sum	5 025	2 112	4 408	13,8	5,8	12,1

# Samlet antall døgnopphold innlagt som ø-hjelp per dag i året HSH HF etter innleggelsestid i døgnet og sykehus

Datakilde: NPR

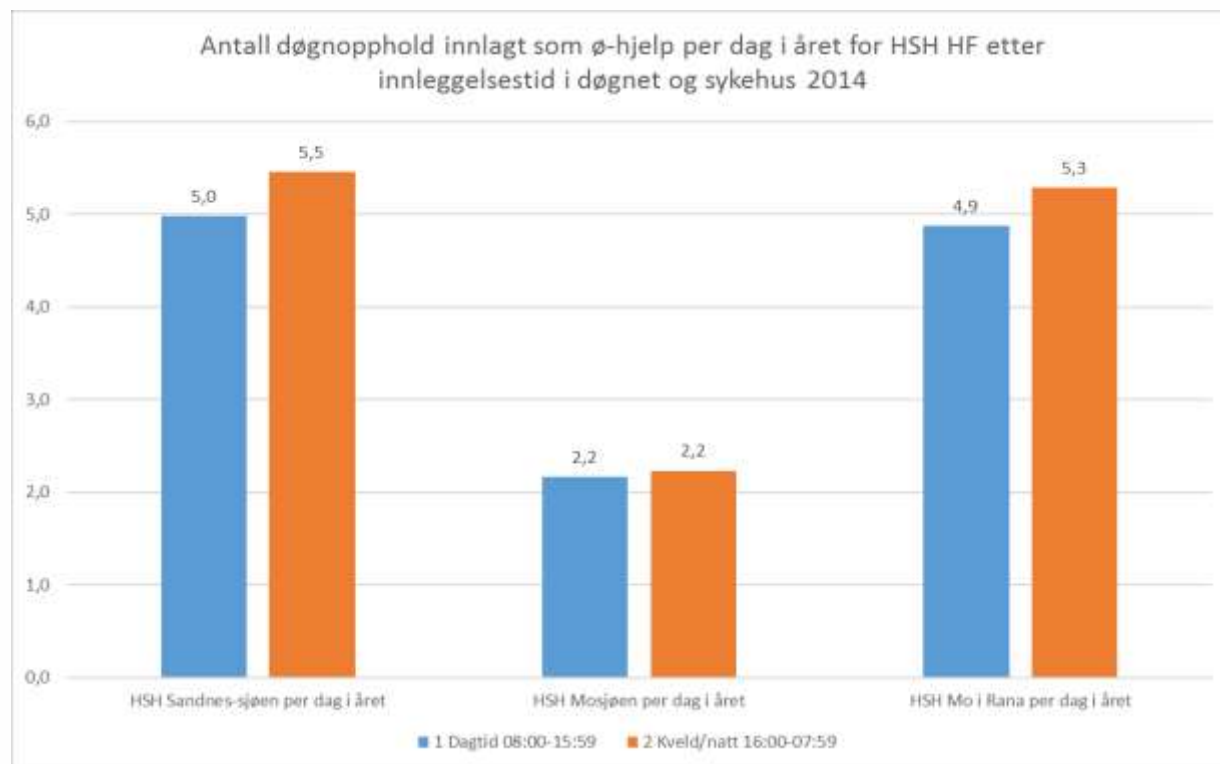

Tid på døgnet	HSH Sandnes-sjøen	HSH Mosjøen	HSH Mo i Rana	HSH Sandnes-sjøen per dag i året	HSH Mosjøen per dag i året	HSH Mo i Rana per dag i året
1 Dagtid 08:00-15:59	1 818	790	1 779	5,0	2,2	4,9
2 Kveld/natt 16:00-07:59	1 993	815	1 930	5,5	2,2	5,3
Sum	3 811	1 605	3 709	10,4	4,4	10,2

# Antall døgnopphold innlagt som ø-hjelp ved kir-avdelinger i HSH HF etter innleggelsestid i døgnet og sykehus 2014

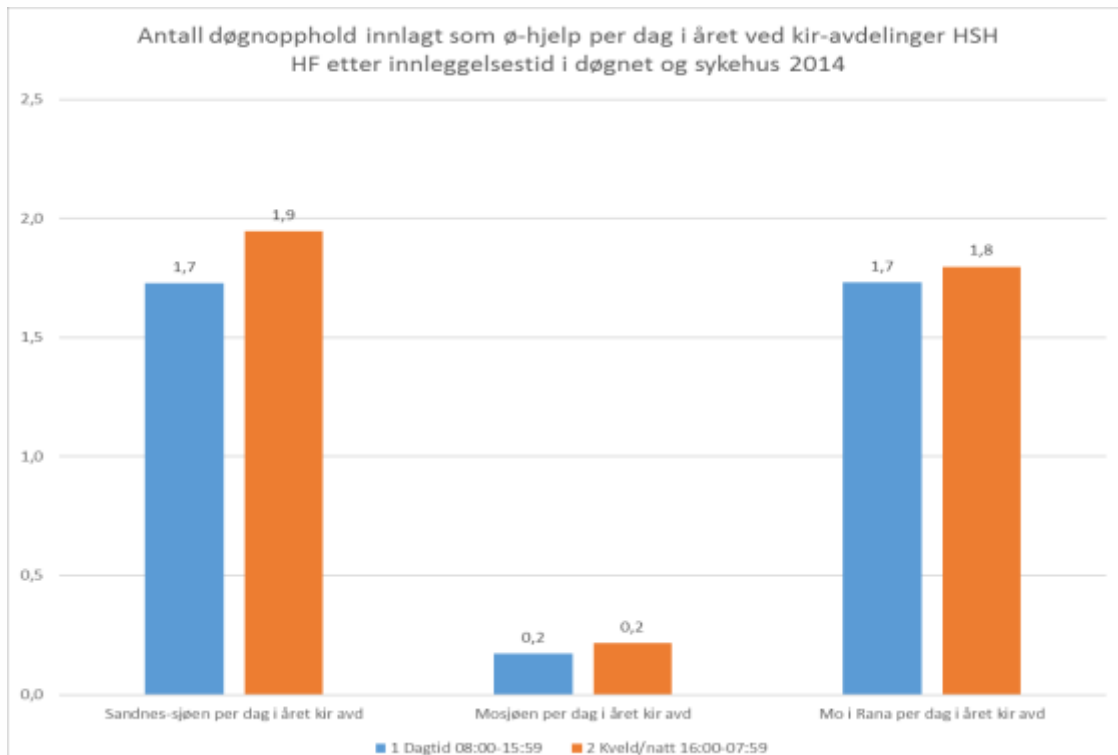

Ved Mosjøen er det som tidligere vist svært få akuttinnleggelse på kirurgisk avdeling og i gjennomsnitt er det snakk om 0,2 per dag på kveld /natt.

De to andre har noenlunde likt omfang av akuttinnleggelse i kirurgisk avdeling med svakt flere på natt per dag i året ved Sandnessjøen.

Tid på døgnet	Sandnessjøen kir avd (tj. enh.1000)	HSH Mosjøen kir avd (tj.enhet 1000)	HSH Mo i Rana kir avd (tj.enhet 100)	Sandnessjøen per dag i året kir avd	Mosjøen per dag i året kir avd	Mo i Rana per dag i året kir avd
1 Dagtid 08:00-15:59	630	63	632	1,7	0,2	1,7
2 Kveld/natt 16:00-07:59	710	79	656	1,9	0,2	1,8
Sum	1 340	142	1 288	3,7	0,4	3,5

# Antall ø-hjelpsinnleggelser per dag i året for døgnopphold ved kir-avdelinger i HSH HF etter sykehus og innleggelsestidspunkt i døgnet 2014

Datakilde: NPR



Bortsett fra Mosjøen er profilen for ø-hjelpsinnleggelser over døgnet lik for sykehusene i Sandnessjøen og Mo i Rana med en økende tendens fra om lag kl 07:00 på morgenen og fram mot 16:00 på ettermiddagen for så å avta fram mot midnatt og vider mot morgentimene.

# Prosentandel ø-hjelpsinnleggelser per dag i året for døgnopphold ved kir-avdelinger i HSH HF etter sykehus og innleggelsestidspunkt i døgnet 2014

Datakilde: NPR

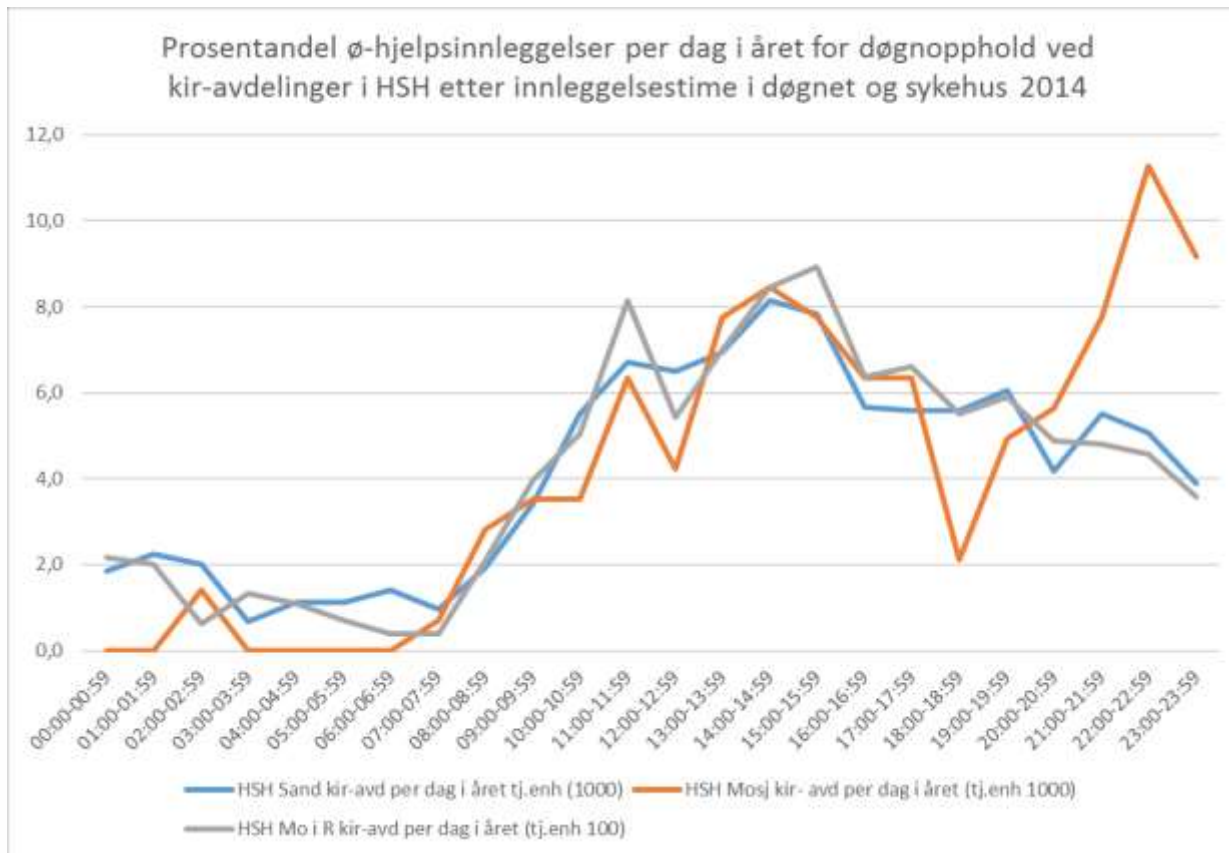

Med unntak av sykehuset i Mosjøen har sykehusene en lik prosentandel ø-hjelpsinnleggelser per time over døgnet også.

# Antall ø-hjelpsinnleggelser per dag i året for døgnopphold HSH HF etter sykehus og innleggelsestidspunkt i døgnet 2014

Datakilde: NPR

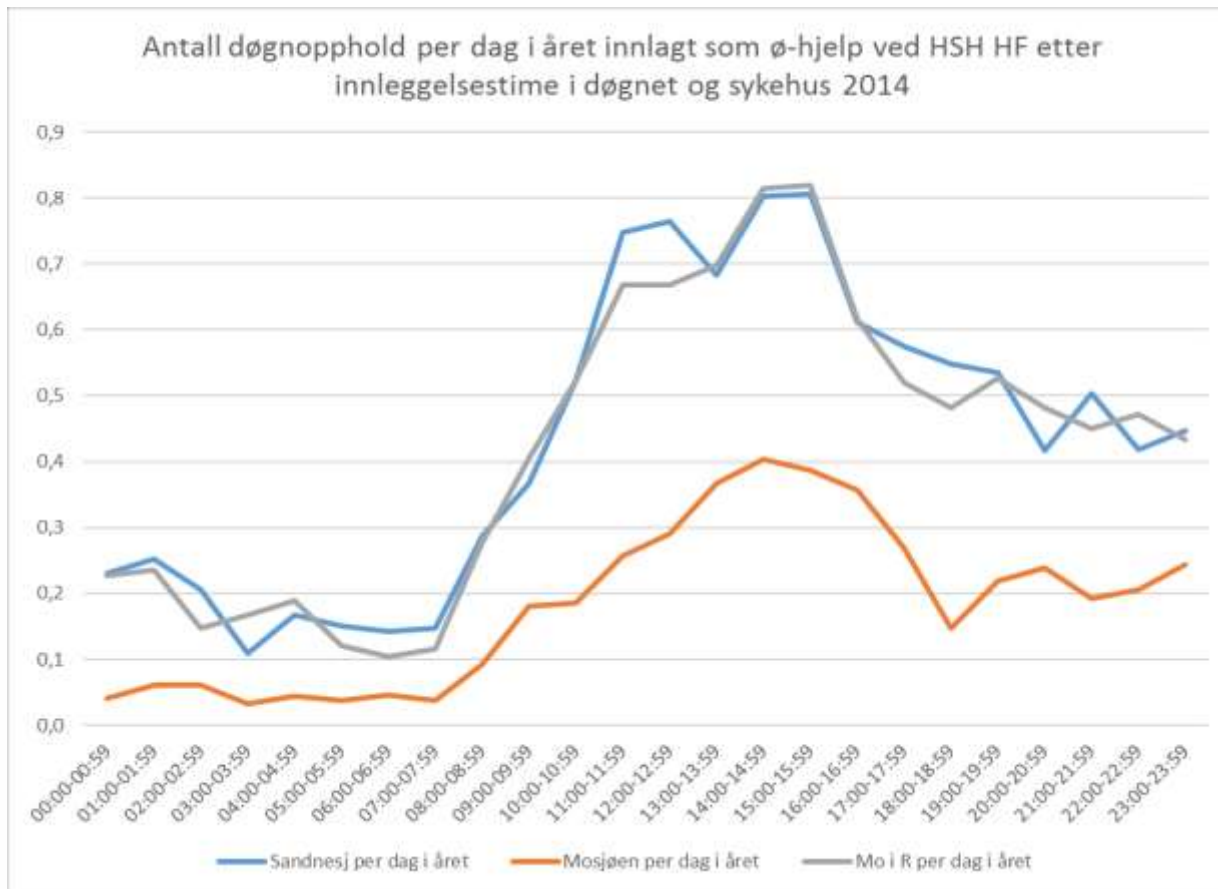

Profilen ø-hjelpsinnleggelser for sykehusene samlet er lik for Sandnessjøen og Mo i Rana også slik som vi så for kir-avdelingene.

Sykehuset i Mosjøen har færre ø-hjelpsinnleggelser per dag i året enn de to andre. Men profilen er relativ lik de to andre.

Målt per dag i året er det relativt lavt volum fra midnatt og fram til morgentimene ved alle sykehusene

# Definisjonen av vakttid og aktivitet for ø-hjelp døgnoophold i kir- avdelinger ved HSH HF 2014

Datakilde: NPR

Innleggelses- time i døgnet	Man	Tir, Ons eller Tor	Fre	Lør	Søn	Sum hele døgnet	Sum vakttid	Sum ant per dag i året	Sum ant vakttid per dag i året
00:00-00:59	9	15	11	12	6	53	53	0,15	0,15
01:00-01:59	8	20	7	12	9	56	56	0,15	0,15
02:00-02:59	4	19	2	6	6	37	37	0,10	0,10
03:00-03:59	3	7	6	2	8	26	26	0,07	0,07
04:00-04:59	8	14	2	2	3	29	29	0,08	0,08
05:00-05:59	1	13	3	3	4	24	24	0,07	0,07
06:00-06:59	2	8	2	4	8	24	24	0,07	0,07
07:00-07:59	1	9	3	2	4	19	6	0,05	0,02
08:00-08:59	10	34	4	6	3	57	9	0,16	0,02
09:00-09:59	21	50	15	9	7	102	16	0,28	0,04
10:00-10:59	24	80	16	11	13	144	24	0,39	0,07
11:00-11:59	38	94	32	18	22	204	40	0,56	0,11
12:00-12:59	25	80	29	14	15	163	29	0,45	0,08
13:00-13:59	35	85	26	17	31	194	48	0,53	0,13
14:00-14:59	38	121	27	21	23	230	44	0,63	0,12
15:00-15:59	43	111	36	22	19	231	41	0,63	0,11
16:00-16:59	34	80	23	13	17	167	167	0,46	0,46
17:00-17:59	26	84	15	19	25	169	169	0,46	0,46
18:00-18:59	26	62	20	18	23	149	149	0,41	0,41
19:00-19:59	28	70	20	19	27	164	164	0,45	0,45
20:00-20:59	19	64	17	7	20	127	127	0,35	0,35
21:00-21:59	24	64	22	24	13	147	147	0,40	0,40
22:00-22:59	17	71	18	17	20	143	143	0,39	0,39
23:00-23:59	16	51	13	12	19	111	111	0,30	0,30
Sum	460	1 306	369	290	345	2 770	1 683	7,59	4,61

Det som er markert med gult er definert som vakttid.

Tilsvarende definisjon ble benyttet i et arbeid i forbindelse med Nasjonal helse og sykehusplan



# Antall ø-hjelpsinnleggelser per dag i året (hele døgnet og i vakttid) for døgnoophold ved kir-avdelinger i HSH HF etter sykehus 2014

Datakilde: NPR

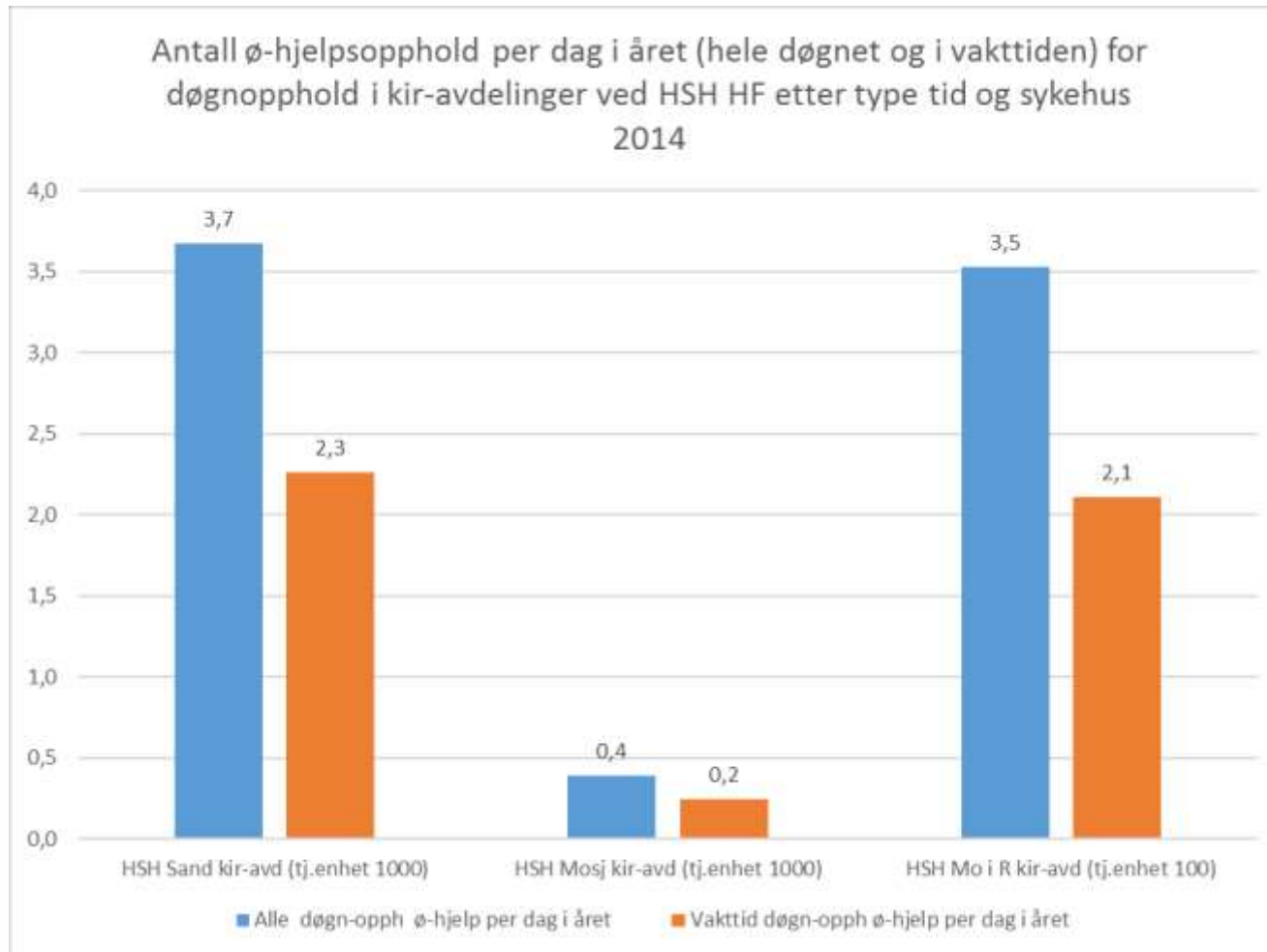

Ø-hjelps døgnoophold per dag i året er omtrent lik i volum for de kirurgiske avdelingene i Sandnessjøen og Mo i Rana.

Som vist tidligere er det svært liten aktivitet ved Mosjøen, noe som kan tilskrives en noe redusert akuttkirurgisk beredskap her i forhold til de to andre.

# Antall ø-hjelpsinnleggelser per dag per måned for døgnoophold i kirurgiske avdelinger HSH HF etter sykehus og innleggelsesmåned 2014

Datakilde: NPR

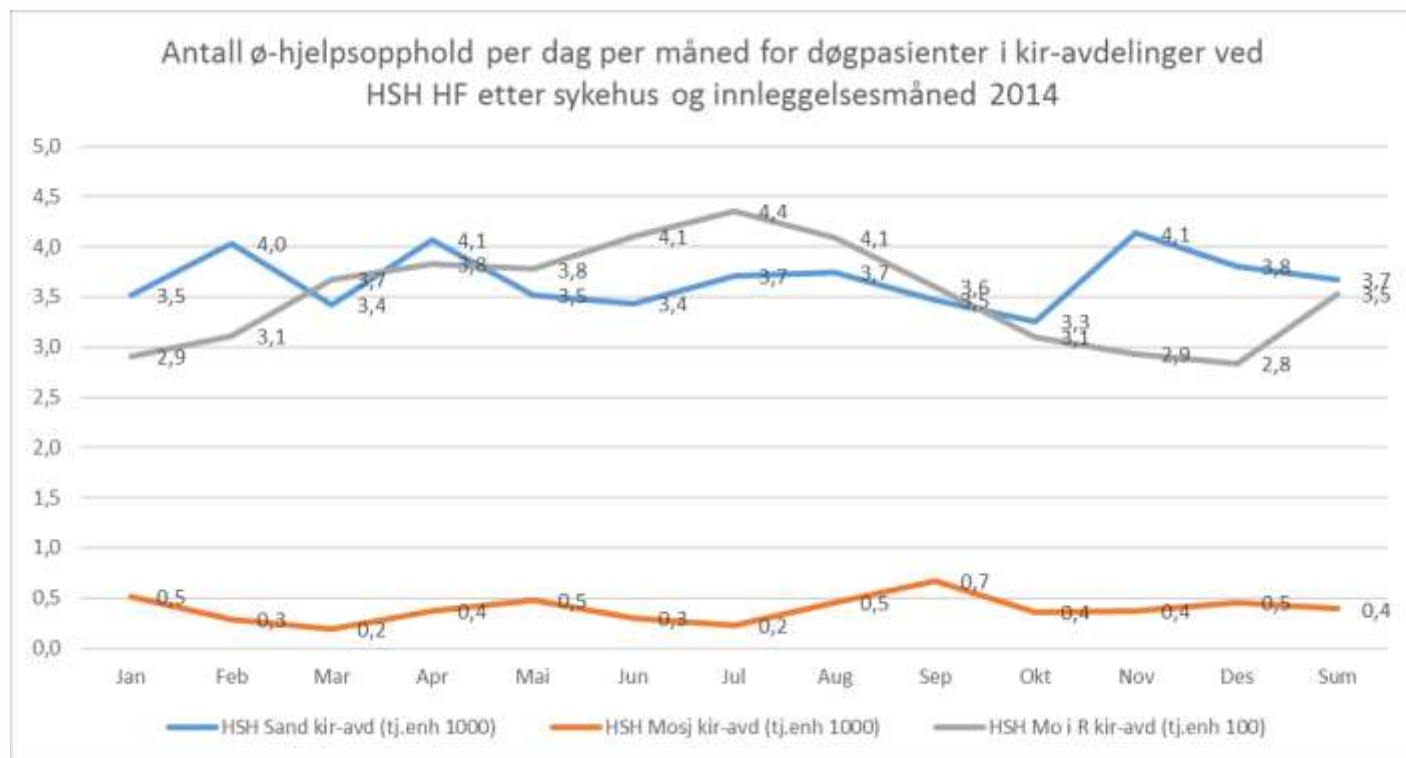

# Antall sykehusopphold samlet per dag per måned for døgnoophold ved HSH HF etter sykehus og innleggesmåned 2014

Datakilde: NPR

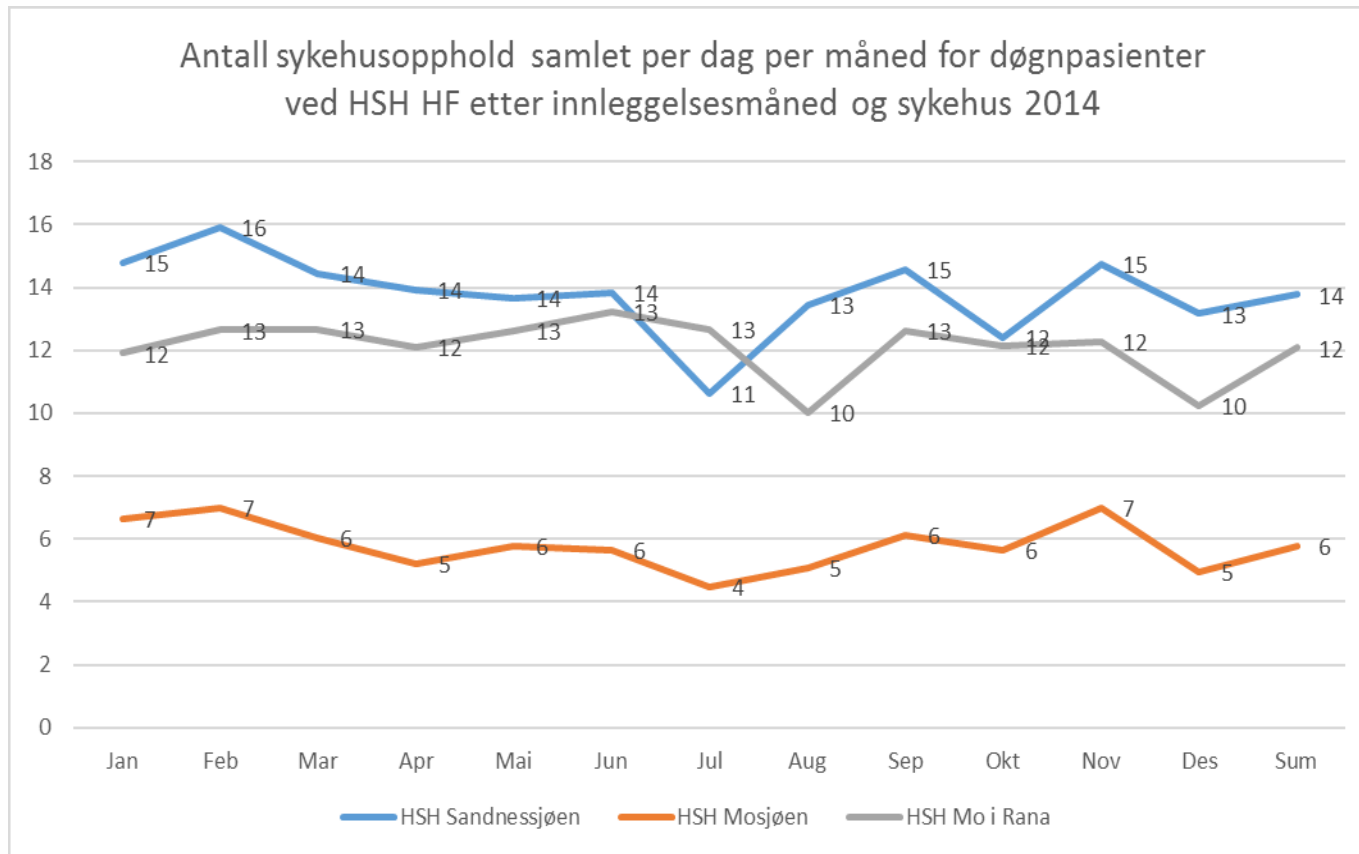

Figuren viser at volumet for døgnoophold samlet per dag i måneden er relativt lik og stabil for Sandnessjøen og Mo i Rana, mens Mosjøen utgjør om lag halvparten av volumet hos de to andre.

Det er en noe lavere aktivitet i juli og/eller august hos alle.

# Antall ø-hjelpsopphold per dag i året for døgnpasienter i kir-avdelinger ved HSH HF 2014 etter sykehus og innleggelsestid i døgnet

Datakilde: NPR

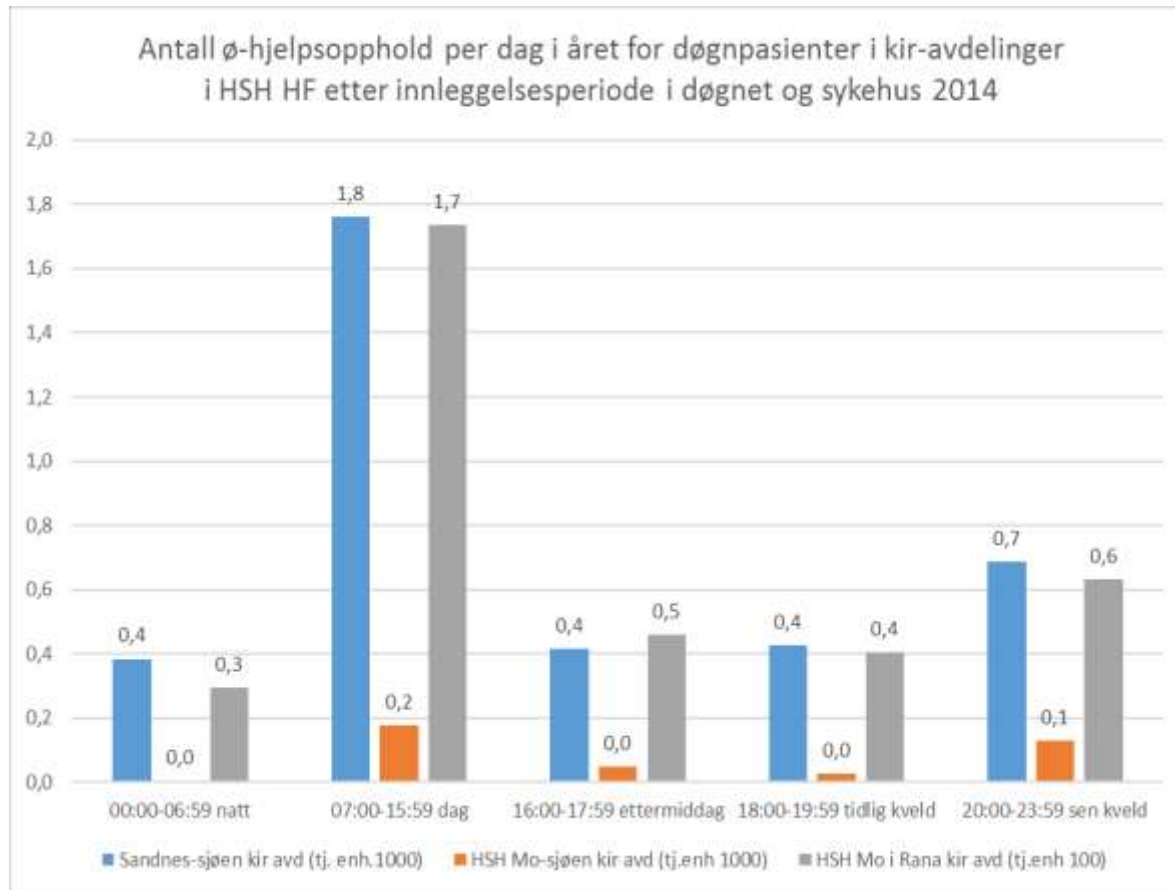

Det er relativt lavt volum for ø-hjelpsopphold målt per dag i året utenfor dagtid ved kirurgiske avdelinger ved alle sykehusene. Sandnessjøen og Mo i Rana har også her svært like profiler.

# Antall ø-hjelpsopphold i kirurgisk DRG per dag i året for døgnpasienter i kir-avdelinger ved HSH HF 2014 etter sykehus og innleggelsestid i døgnet

Datakilde: NPR

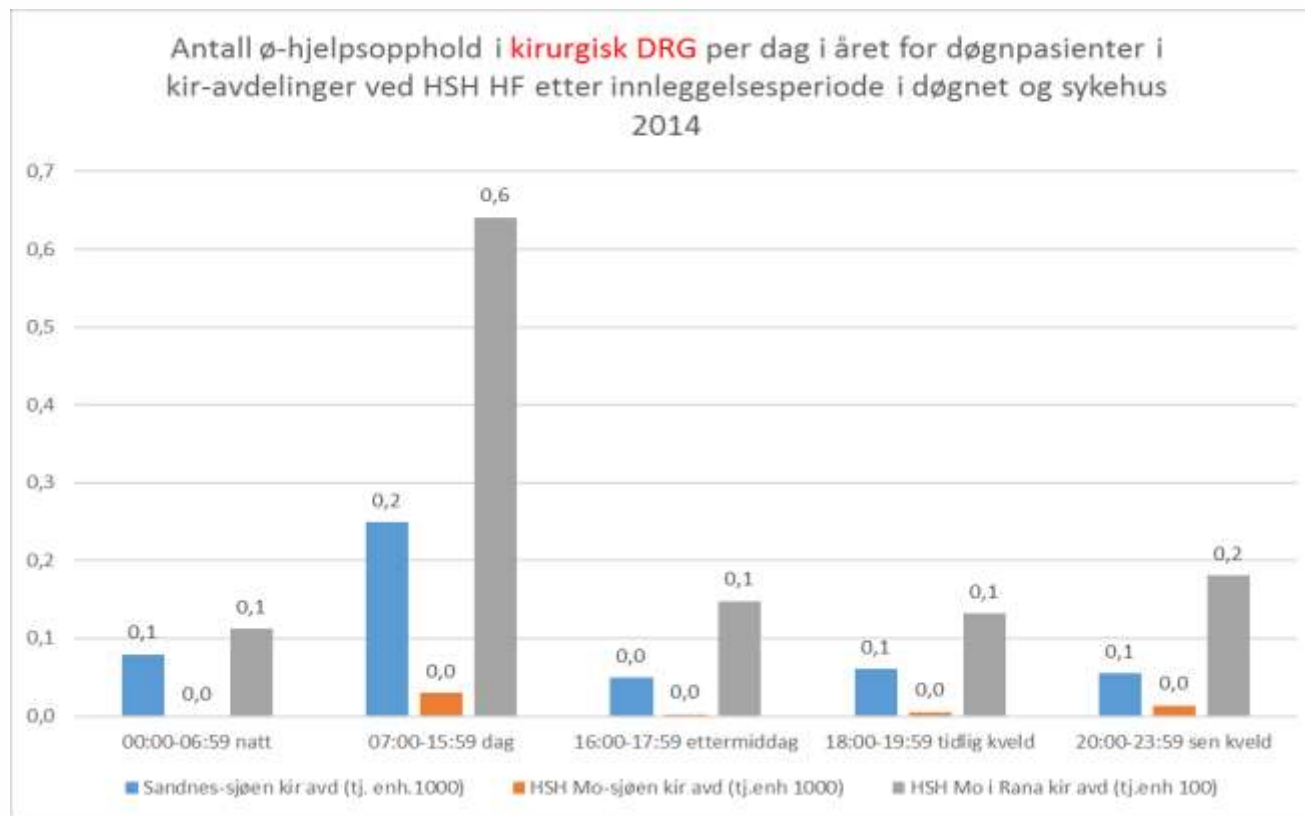

Det er svært få ø-hjelpsopphold i kirurgisk DRG ved de kirurgiske avdelingene utenfor dagtid.

Volumet på dagtid er heller ikke stor målt per dag i året.

Målt per dag i året er det under halvparten av alle ø-hjelpsopphold på dagtid ved kirurgisk avdeling i Mo i Rana som havner i kirurgisk DRG. For Sandnessjøen er andelen i kirurgisk DRG omtrent 10 prosent av ø-hjelpsoppholdene i kirurgisk avdeling på dagtid.

# Antall døgnopphold innlagt som ø-hjelp i kirurgisk avdeling HSH HF etter hoveddiagnosegruppe og sykehus

Datakilde: NPR

Hoveddiagnosegruppe	Sandnes- sjøen kir avd (tj. enh.1000)	HSH Mo- sjøen kir avd (tj.enh 1000)	HSH Mo i Rana kir avd (tj.enh 100)
1 Sykdommer i nervesystemet	44	19	71
2 Øyesykdommer	4	1	2
3 Øre-, nese- og halssykdommer	37	1	8
4 Sykdommer i åndedretsorganene	27	3	30
5 Sykdommer i sirkulasjonsorganene	18	4	15
6 Sykdommer i fordøyelsesorganene	481	5	218
7 Sykdommer i lever, galleveier og bukspyttkjertel	139	3	63
8 Sykdommer i muskel-, skjelettsystemet og bindevev	125	37	467
9 Sykdommer i hud og underhud	106	5	65
10 Indresekretoriske-, ernærings- og stoffskiftesykdommer	8	0	8
11 Nyre- og urinveissykdommer	90	38	46
12 Sykdommer i mannlige kjønnsorganer	12	5	11
13 Sykdommer i kvinnelige kjønnsorganer	35	1	33
14 Sykdommer under svangerskap, fødsel og barseltid	9	0	21
15 Nyfødte med tilstander som har oppstått i perinatalperioden	0	0	0
16 Sykdommer i blod, bloddannende organer og immunapparat	27	1	4
17 Myeloproliferative sykdommer og lite differensierte svulster	8	0	3
18 Infeksiøse og parasittære sykdommer	49	1	39
19 Psykiske lidelser og rusproblemer	2	0	0
21 Skade, forgiftninger og toksiske effekter av medikamenter/andre stoffer,	47	14	49
22 Forbrenninger	7	3	1
23 Faktorer som påvirker helsetjenesten - andre kontakter med helsetjenest	56	1	114
24 Signifikant multitraume	3	0	8
30 Sykdommer i bryst	3	0	5
40 Kategorier på tvers av flere hoveddiagnosegrupper	1	0	3
99 Kategorier for feil og uvanlige diagnose-prosedyrekombinasjoner	2	0	4
Sum	1 340	142	1 288

HDG-er med mer enn 100 døgnopphold er markert med farge.

# Prosentandel døgnopphold innlagt som ø-hjelp i kirurgisk avdeling HSH HF etter hoveddiagnosegruppe og sykehus

Datakilde: NPR

Hoveddiagnosegruppe	Sandnes- sjøen kir avd (tj. enh.1000)	HSH Mo- sjøen kir avd (tj.enh 1000)	HSH Mo i Rana kir avd (tj.enh 100)
1 Sykdommer i nervesystemet	3	13	6
2 Øyesykdommer	0	1	0
3 Øre-, nese- og halssykdommer	3	1	1
4 Sykdommer i åndedretsorganene	2	2	2
5 Sykdommer i sirkulasjonsorganene	1	3	1
6 Sykdommer i fordøyelsesorganene	36	4	17
7 Sykdommer i lever, galleveier og bukspyttkjertel	10	2	5
8 Sykdommer i muskel-, skjelettsystemet og bindevev	9	26	36
9 Sykdommer i hud og underhud	8	4	5
10 Indresekretoriske-, ernærings- og stoffskiftesykdommer	1	0	1
11 Nyre- og urinveissykdommer	7	27	4
12 Sykdommer i mannlige kjønnsorganer	1	4	1
13 Sykdommer i kvinnelige kjønnsorganer	3	1	3
14 Sykdommer under svangerskap, fødsel og barseltid	1	0	2
15 Nyfødte med tilstander som har oppstått i perinatalperioden	0	0	0
16 Sykdommer i blod, bloddannende organer og immunapparat	2	1	0
17 Myeloproliferative sykdommer og lite differensierte svulster	1	0	0
18 Infeksiøse og parasittære sykdommer	4	1	3
19 Psykiske lidelser og rusproblemer	0	0	0
21 Skade, forgiftninger og toksiske effekter av medikamenter/andre stoffer,	4	10	4
22 Forbrenninger	1	2	0
23 Faktorer som påvirker helsetjenesten - andre kontakter med helsetjenest	4	1	9
24 Signifikant multitraume	0	0	1
30 Sykdommer i bryst	0	0	0
40 Kategorier på tvers av flere hoveddiagnosegrupper	0	0	0
99 Kategorier for feil og uvanlige diagnose-prosedyrekombinasjoner	0	0	0
Sum	100	100	100

# Oversikter for poliklinikk



# Antall polikliniske konsultasjoner ved HSH HF 2014 etter inn-time, sykehus og hastegrad

Datakilde: NPR

Inn-time i døgnet	HSH Sandnessjøen			HSH Mosjøen			HSH Mo i Rana		
	Øh-hjelp konsultasj	Planlagte konsultasj	Sum	Øh-hjelp konsultasj	Planlagte konsultasj	Sum	Øh-hjelp konsultasj	Planlagte konsultasj	Sum
00:00-00:59	44	11	55	15	2	17	47	2	49
01:00-01:59	32	3	35	31	6	37	62	2	64
02:00-02:59	20	1	21	19	2	21	29	0	29
03:00-03:59	14	0	14	25	2	27	28	0	28
04:00-04:59	12	0	12	28	2	30	27	1	28
05:00-05:59	9	0	9	12	0	12	18	0	18
06:00-06:59	12	0	12	13	6	19	12	1	13
07:00-07:59	34	321	355	23	587	610	36	244	280
08:00-08:59	210	2 444	2 654	125	1 987	2 112	283	1 123	1 406
09:00-09:59	344	3 881	4 225	198	4 564	4 762	395	5 393	5 788
10:00-10:59	373	5 046	5 419	235	4 251	4 486	442	5 321	5 763
11:00-11:59	293	2 025	2 318	223	1 856	2 079	445	3 772	4 217
12:00-12:59	337	4 469	4 806	253	3 999	4 252	430	1 457	1 887
13:00-13:59	289	3 795	4 084	287	3 489	3 776	448	4 761	5 209
14:00-14:59	244	2 006	2 250	269	2 698	2 967	449	3 234	3 683
15:00-15:59	138	494	632	177	377	554	351	336	687
16:00-16:59	75	46	121	102	275	377	244	213	457
17:00-17:59	60	25	85	59	167	226	168	127	295
18:00-18:59	69	18	87	63	102	165	158	102	260
19:00-19:59	51	9	60	56	64	120	165	21	186
20:00-20:59	30	6	36	58	22	80	126	1	127
21:00-21:59	36	3	39	60	3	63	114	0	114
22:00-22:59	10	6	16	41	14	55	71	0	71
23:00-23:59	10	7	17	39	6	45	56	0	56
Sum	2 746	24 616	27 362	2 411	24 481	26 892	4 604	26 111	30 715

# Antall polikliniske konsultasjoner ved kir-avd HSH HF 2014 etter inn-time, sykehus og hastegrad

Datakilde: NPR

Inn-time i døgnet	HSH Sandnessjøen (tj.enh 1000 og 2940)			HSH Mosjøen (tj.enh 1000)			HSH Mo i Rana (tj.enh 100)		
	Øh-hjelp konsultasj	Planlagte konsultasj	Sum	Øh-hjelp konsultasj	Planlagte konsultasj	Sum	Øh-hjelp konsultasj	Planlagte konsultasj	Sum
00:00-00:59	19	2	21	8	0	8	19	2	21
01:00-01:59	13	0	13	8	1	9	24	1	25
02:00-02:59	6	0	6	10	0	10	11	0	11
03:00-03:59	5	0	5	8	0	8	10	0	10
04:00-04:59	9	0	9	13	0	13	11	1	12
05:00-05:59	5	0	5	1	0	1	5	0	5
06:00-06:59	4	0	4	7	0	7	2	0	2
07:00-07:59	12	150	162	13	107	120	19	122	141
08:00-08:59	79	605	684	77	344	421	188	398	586
09:00-09:59	172	331	503	103	1 067	1 170	267	3 203	3 470
10:00-10:59	202	917	1 119	133	1 077	1 210	291	3 232	3 523
11:00-11:59	156	509	665	144	490	634	290	2 597	2 887
12:00-12:59	200	798	998	165	973	1 138	275	686	961
13:00-13:59	166	626	792	178	862	1 040	306	2 998	3 304
14:00-14:59	150	400	550	163	593	756	311	2 236	2 547
15:00-15:59	93	13	106	105	14	119	229	108	337
16:00-16:59	41	2	43	63	15	78	150	49	199
17:00-17:59	37	0	37	32	17	49	117	18	135
18:00-18:59	52	0	52	47	14	61	102	9	111
19:00-19:59	35	0	35	41	4	45	114	6	120
20:00-20:59	23	1	24	48	0	48	87	1	88
21:00-21:59	26	0	26	53	0	53	83	0	83
22:00-22:59	7	0	7	36	0	36	44	0	44
23:00-23:59	7	2	9	31	0	31	30	0	30
Sum	1 519	4 356	5 875	1 487	5 578	7 065	2 985	15 667	18 652

# Prosentandel polikliniske konsultasjoner med hastegrad ø-hjelp ved kir-avd HSH HF 2014 etter inn-time og sykehus

Datakilde: NPR

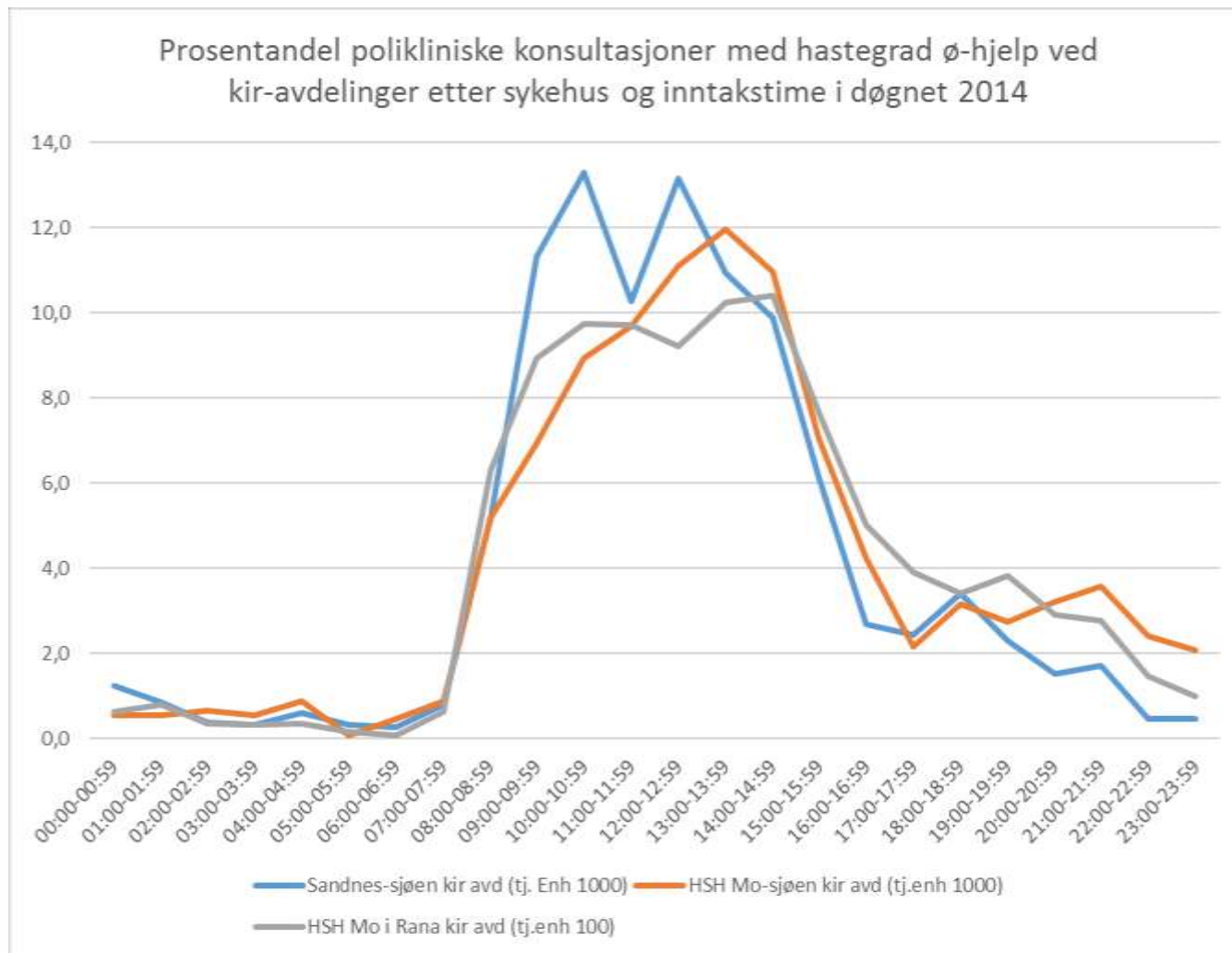

Prosentandelen ø-hjelpskonsultasjoner over døgnet er relativt lik for alle tre sykehusene. Sammenlignet med samme andel for døgnoppholdene i kir-avdelinger (Sandnessjøen og Mo i Rana) er det en betydelig mer markert dagprofil for ø-hjelp konsultasjonene.

# Antall polikliniske konsultasjoner per dag i året med hastegrad ø-hjelp ved kir-avd HSH HF 2014 etter inn-periode og sykehus

Datakilde: NPR

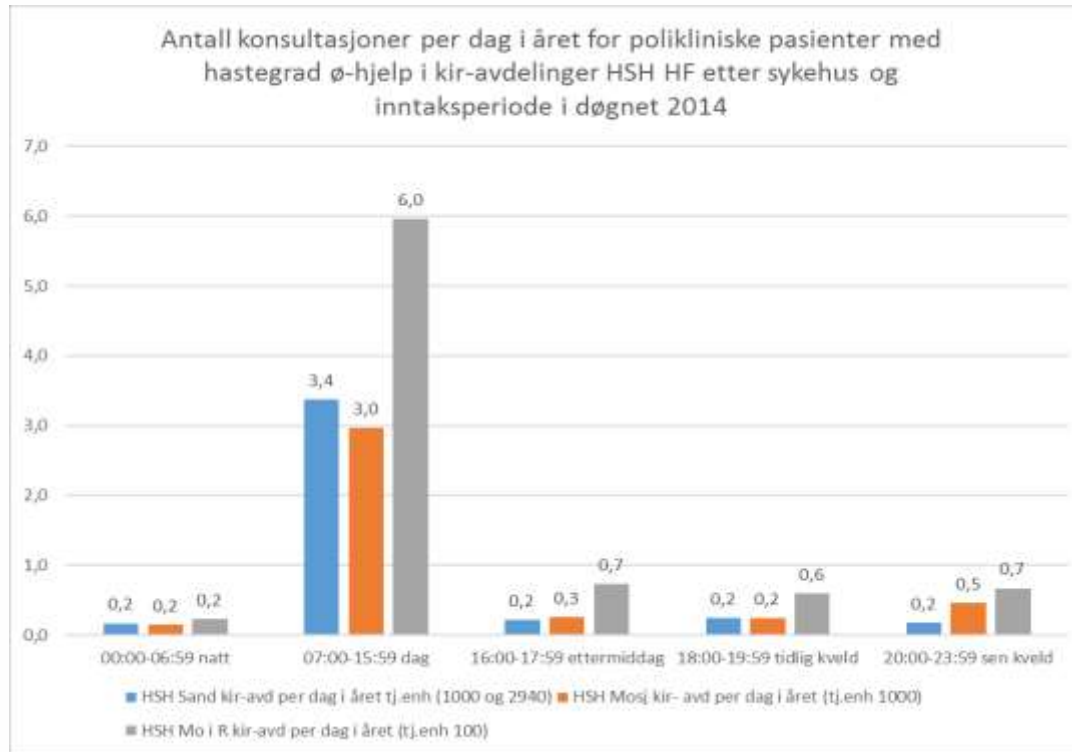

Det er ikke mange ø-hjelpskonsultasjoner per dag i året utenfor dagtid for noen av de kirurgiske avdelingene. Avdelingen i Mo i Rana har noe mer aktivitet på ettermiddag og kveld enn de to andre.

På dagtid er omfanget i Mo i Rana nesten det dobbelte av tilsvarende for de to andre avdelingene.

Inntaksperiode i døgnet	Sandnes-sjøen kir avd (tj. enh 1000 og 2940)	HSH Mo-sjøen kir avd (tj.enh 1000)	HSH Mo i Rana kir avd (tj.enh 100)	HSH Sand kir-avd per dag i året (tj.enh 1000 og 2940)	HSH Mosjøen kir-avd per dag i året (tj.enh 1000)	HSH Mo i R kir-avd per dag i året (tj.enh 100)
00:00-06:59 natt	61	55	82	0,2	0,2	0,2
07:00-15:59 dag	1 230	1 081	2 176	3,4	3,0	6,0
16:00-17:59 ettermiddag	78	95	267	0,2	0,3	0,7
18:00-19:59 tidlig kveld	87	88	216	0,2	0,2	0,6
20:00-23:59 sen kveld	63	168	244	0,2	0,5	0,7
Sum	1 519	1 487	2 985	4,2	4,1	8,2

# Antall polikliniske konsultasjoner per dag i året med hastegrad ø-hjelp ved HSH HF 2014 etter inn-periode og sykehus

Datakilde: NPR

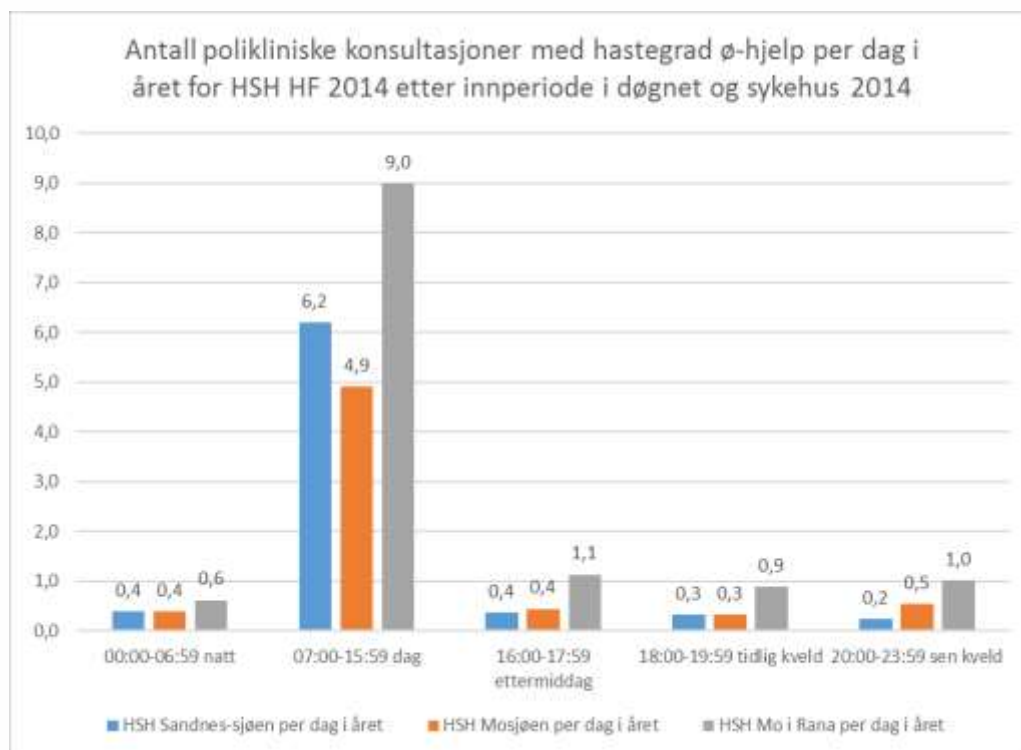

Selv om alle ø-hjelpskonsultasjoner tas med er det ikke et veldig høyt antall per dag i året utenfor dagtid.

Forskjellen mellom Mo i Rana og de to andre blir noe mindre for hele sykehuset enn for kir-avdelingene.

Inntaksperiode i døgnet	HSH Sandnes-sjøen	HSH Mosjøen	HSH Mo i Rana	HSH Sandnes-sjøen per dag i året	HSH Mosjøen per dag i året	HSH Mo i Rana per dag i året
00:00-06:59 natt	143	143	223	0,4	0,4	0,6
07:00-15:59 dag	2 262	1 790	3 279	6,2	4,9	9,0
16:00-17:59 ettermiddag	135	161	412	0,4	0,4	1,1
18:00-19:59 tidlig kveld	120	119	323	0,3	0,3	0,9
20:00-23:59 sen kveld	86	198	367	0,2	0,5	1,0
Sum	2 746	2 411	4 604	7,5	6,6	12,6

# Antall konsultasjoner med hastegrad **ø-hjelp** i kir-avdelinger HSH HF etter HDG og sykehus

Datakilde: NPR

Hoveddiagnosegrupper	Sandnes- sjøen kir avd (tj. enh 1000 og 2940)	HSH Mo- sjøen kir avd (tj.enh 1000)	HSH Mo i Rana kir avd (tj.enh 100)
1 Sykdommer i nervesystemet	66	108	188
2 Øyesykdommer	5	9	9
3 Øre-, nese- og halssykdommer	23	18	52
4 Sykdommer i åndedretsorganene	16	10	32
5 Sykdommer i sirkulasjonsorganene	16	8	16
6 Sykdommer i fordøyelsesorganene	134	45	246
7 Sykdommer i lever, galleveier og bukspyttkjertel	10	7	18
8 Sykdommer i muskel-, skjelettsystemet og bindevev	585	745	1 181
9 Sykdommer i hud og underhud	452	296	617
10 Indresekretoriske-, ernærings- og stoffskiftesykdommer	4	2	5
11 Nyre- og urinveissykdommer	42	62	87
12 Sykdommer i mannlige kjønnsorganer	7	13	24
13 Sykdommer i kvinnelige kjønnsorganer	7	1	47
14 Sykdommer under svangerskap, fødsel og barseltid	6	1	121
15 Nyfødte med tilstander som har oppstått i perinatalperioden	3	0	2
16 Sykdommer i blod, bloddannende organer og immunapparat	3	4	8
17 Myeloproliferative sykdommer og lite differensierte svulster	0	1	1
18 Infeksiøse og parasittære sykdommer	6	1	26
19 Psykiske lidelser og rusproblemer	0	2	2
21 Skade, forgiftninger og toksiske effekter av medikamenter/andre stoffer, r	39	40	72
22 Forbrenninger	4	1	4
23 Faktorer som påvirker helsetjenesten - andre kontakter med helsetjeneste	53	87	176
30 Sykdommer i bryst	1	3	6
40 Kategorier på tvers av flere hoveddiagnosegrupper	36	23	44
99 Kategorier for feil og uvanlige diagnose-prosedyrekombinasjoner	1	0	1
Sum	1 519	1 487	2 985

HDG-er med mer enn 100 konsultasjoner ved minst ett sykehus er markert med farge.

# Prosentandel konsultasjoner med hastegrad **ø-hjelp** i kir- avdelinger HSH HF etter HDG og sykehus

Datakilde: NPR

Hoveddiagnosegrupper	Sandnes- sjøen kir avd (tj. enh 1000 og 2940)	HSH Mo- sjøen kir avd (tj.enh 1000)	HSH Mo i Rana kir avd (tj.enh 100)
1 Sykdommer i nervesystemet	4	7	6
2 Øyesykdommer	0	1	0
3 Øre-, nese- og halssykdommer	2	1	2
4 Sykdommer i åndedrettsorganene	1	1	1
5 Sykdommer i sirkulasjonsorganene	1	1	1
6 Sykdommer i fordøyelsesorganene	9	3	8
7 Sykdommer i lever, galleveier og bukspyttkjertel	1	0	1
8 Sykdommer i muskel-, skjelettsystemet og bindevev	39	50	40
9 Sykdommer i hud og underhud	30	20	21
10 Indresekretoriske-, ernærings- og stoffskiftesykdommer	0	0	0
11 Nyre- og urinveissykdommer	3	4	3
12 Sykdommer i mannlige kjønnsorganer	0	1	1
13 Sykdommer i kvinnelige kjønnsorganer	0	0	2
14 Sykdommer under svangerskap, fødsel og barseltid	0	0	4
15 Nyfødte med tilstander som har oppstått i perinatalperioden	0	0	0
16 Sykdommer i blod, bloddannende organer og immunapparat	0	0	0
17 Myeloproliferative sykdommer og lite differensierte svulster	0	0	0
18 Infeksiøse og parasittære sykdommer	0	0	1
19 Psykiske lidelser og rusproblemer	0	0	0
21 Skade, forgiftninger og toksiske effekter av medikamenter/andre stoffer, r	3	3	2
22 Forbrenninger	0	0	0
23 Faktorer som påvirker helsetjenesten - andre kontakter med helsetjeneste	3	6	6
30 Sykdommer i bryst	0	0	0
40 Kategorier på tvers av flere hoveddiagnosegrupper	2	2	1
99 Kategorier for feil og uvanlige diagnose-prosedyrekombinasjoner	0	0	0
Sum	100	100	100