



# Akuttkirurgi HF i Helse Nord

## Utvalg av data ved NLSH

Juni 2016

Kjell Solstad

# Oversikter for døgnopphold

# Antall og prosentandel episoder Ved NLSH Lofoten 2014 etter inntaksmåte og behandlingsnivå

Datakilde: Norsk pasientregister (NPR)

- Kategori 1, 2 og 3 defineres som ø-hjelp da det ikke differensieres mye mellom disse
- Kategori 4 er planlagt eller venting over 24 timer og denne betegnes som planlagt
- Episoder er samlebetegnelse for dag- og døgnopphold og polikliniske konsultasjoner

Hastegrad	Innlagt døgn	Dagbehand- ling	Poliklinisk konsultasjon	Sum
Ø-hjelp	3 004	5	2 245	5 254
4 Planlagt	401	2 170	15 188	17 759
Sum	3 405	2 175	17 433	23 013

Hastegrad	Innlagt døgn	Dagbehand- ling	Poliklinisk konsultasjon	Sum
Ø-hjelp	88	0	13	23
4 Planlagt	12	100	87	77
Sum	100	100	100	100

- For døgnoppholdene ved NLSH Lofoten samlet utgjør ø-hjelpsoppholdene 88 prosent
- For dagoppholdene (som er dagkirurgi og dialyse hovedsakelig) er det i praksis ikke ø-hjelp
- For polikliniske konsultasjoner (inkludert noe dagmedisinske opphold) er det 13 prosent ø-hjelpskonsultasjoner (dagmedisin som er definert som poliklinikk er i all hovedsak Kjemoterapi, dag rehabilitering og stråleterapi der det er aktuelt)

# Antall og prosentandel episoder ved kir-ort avdeling (tj.enhet 1000) NLSH Lofoten 2014 etter inntaksmåte og behandlingsnivå

Datakilde: NPR

Hastegrad	Innlagt døgn	Dagbehandling	Poliklinisk konsultasjon	Sum
Ø-hjelp	898	1	1 548	2 447
4 Planlagt	213	466	4 885	5 564
Sum	1 111	467	6 433	8 011

Hastegrad	Innlagt døgn	Dagbehandling	Poliklinisk konsultasjon	Sum
Ø-hjelp	81	0	24	31
4 Planlagt	19	100	76	69
Sum	100	100	100	100

- For døgnoppholdene er det noe lavere andel ø-hjelp ved kir-ort-avdeling enn for sykehuset samlet med 81 prosent ø-hjelps-opphold
- Dagoppholdene er også her i praksis elektive
- For de polikliniske konsultasjonene er prosentandelen høyere her enn for sykehuset samlet. Dette skyldes antakelig en høyere andel skader med behov for ø-hjelp på denne avdelingen enn for sykehuset samlet

# Antall og prosentandel episoder Ved NLSH Vesterålen 2014 etter inntaksmåte og behandlingsnivå

Datakilde: NPR

Hastegrad	Innlagt døgn	Dagbehandling	Poliklinisk konsultasjon	Sum
Ø-hjelp	3 775	33	4 079	7 887
4 Planlagt	365	2 376	18 279	21 020
Sum	4 140	2 409	22 358	28 907

Hastegrad	Innlagt døgn	Dagbehandling	Poliklinisk konsultasjon	Sum
Ø-hjelp	91	1	18	27
4 Planlagt	9	99	82	73
Sum	100	100	100	100

- For døgnoppholdene er det en noe høyere ø-hjelps-andel enn ved NLSH Lofoten
- Dagopphold er også her tilnærmet bare elektiv
- De polikliniske konsultasjonene har også en høyere andel ø-hjelp enn Lofoten

# Antall og prosentandel episoder ved kir - avdeling (tj.enhet 1000)

## NLSH Vesterålen 2014 etter inntaksmåte og behandlingsnivå

Datkilde: NPR

Hastegrad	Innlagt døgn	Dagbehand- ling	Poliklinisk konsultasjon	Sum
Ø-hjelp	1 094	25	2 366	3 485
4 Planlagt	227	548	6 081	6 856
Sum	1 321	573	8 447	10 341

Hastegrad	Innlagt døgn	Dagbehand- ling	Poliklinisk konsultasjon	Sum
Ø-hjelp	83	4	28	34
4 Planlagt	17	96	72	66
Sum	100	100	100	100

- Også ved NLSH Vesterålen har døgnoppholdene på kirurgisk avdeling lavere ø-hjelpsandel enn sykehuset samlet
- På kirurgisk avdeling er det noen få opphold med innleggelse ø-hjelp (4 prosent)
- For polikliniske konsultasjoner er det også her en høyere andel ved kirurgisk avdeling enn for sykehuset samlet . Det er også noe høyere enn tilsvarende for Lofoten

# Antall og prosentandel episoder Ved NLSH Bodø 2014 etter inntaksmåte og behandlingsnivå

Datakilde: NPR

Hastegrad	Innlagt døgn	Dagbehandling	Poliklinisk konsultasjon	Sum
Ø-hjelp	11 333	67	12 193	23 593
4 Planlagt	4 708	5 454	95 646	105 808
Sum	16 041	5 521	107 839	129 401

Hastegrad	Innlagt døgn	Dagbehandling	Poliklinisk konsultasjon	Sum
Ø-hjelp	71	1	11	18
4 Planlagt	29	99	89	82
Sum	100	100	100	100

- For døgnoppholdene er ø-hjelpsandelen lavere for NLSH Bodø enn de to andre
- Dagoppholdene er i all hovedsak elektive her også
- For polikliniske konsultasjoner er 11 prosent ø-hjelps konsultasjoner. Bodø har den laveste ø-hjelpsandelen for poliklinikk. De faktiske tallene er betydelig høyere enn ved de to andre



# Antall og prosentandel episoder ved kir - avdeling (tj.enhet 1000) NLSH Bodø 2014 etter inntaksmåte og behandlingsnivå (ekskl dagkir-enhet) Datakilde: NPR

Hastegrad	Innlagt døgn	Dagbehand- ling	Poliklinisk konsultasjon	Sum
Ø-hjelp	1 934	19	1 246	3 199
4 Planlagt	1 464	131	9 215	10 810
Sum	3 398	150	10 461	14 009

Hastegrad	Innlagt døgn	Dagbehand- ling	Poliklinisk konsultasjon	Sum
Ø-hjelp	57	13	12	23
4 Planlagt	43	87	88	77
Sum	100	100	100	100

- Andelen ø-hjelp er betydelig lavere for døgnoppholdene ved kirurgisk avdeling enn for sykehuset samlet. Andelen er også lavere enn ved de to andre sykehusene
- Dagoppholdene er få i antall. Dette skyldes at de i hovedsak er behandlet ved dagkirurgi-enheten (avd 1050) som ikke er inkludert her
- Andelen ø-hjelp for poliklinikk er tilnærmet lik andelen for sykehuset samlet

Antall og prosentandel episoder ved **ort** - avdeling (tj.enhet 1400)  
 NLSH Bodø 2014 etter inntaksmåte og behandlingsnivå (ekskl dagkir-  
 enhet) Datakilde: NPR

Hastegrad	Innlagt døgn	Dagbehand- ling	Poliklinisk konsultasjon	Sum
Ø-hjelp	1 200	13	5 134	6 347
4 Planlagt	443	261	9 204	9 908
Sum	1 643	274	14 338	16 255

Hastegrad	Innlagt døgn	Dagbehand- ling	Poliklinisk konsultasjon	Sum
Ø-hjelp	73	5	36	39
4 Planlagt	27	95	64	61
Sum	100	100	100	100

- For døgnoppholdene er andelen ø-hjelp betydelig høyere i ortopedisk avdeling enn for kirurgisk avdeling. Dette skyldes antakelig høyere skade-andel her enn for kirurgi
- Dagbehandling er også her lav da mesteparten av dagkirurgien for ortopedi også foregår i dagkirurgi-enhet (avd 1050)
- Andelen ø-hjelp for poliklinikk er betydelig høyere i ortopedisk avdeling enn kirurgi og sykehuset samlet. Den er også høyere enn tilsvarende for de to andre sykehusene

# Dagkirurgi-enheten NLSH Bodø

Dagkirenhet	Antall opph
1 Sykdommer i nervesystemet	114
2 Øyesykdommer	6
3 Øre-, nese- og halssykdommer	309
4 Sykdommer i åndedrettsorganene	1
5 Sykdommer i sirkulasjonsorganene	30
6 Sykdommer i fordøyelsesorganene	124
7 Sykdommer i lever, galleveier og bukspyttkjertel	41
8 Sykdommer i muskel-, skjelettsystemet og bindevev	528
9 Sykdommer i hud og underhud	135
10 Indresekretoriske-, ernærings- og stoffskiftesykdommer	20
11 Nyre- og urinveissykdommer	50
12 Sykdommer i mannlige kjønnsorganer	131
13 Sykdommer i kvinnelige kjønnsorganer	145
14 Sykdommer under svangerskap, fødsel og barseltid	16
16 Sykdommer i blod, bloddannende organer og immunapparat	3
17 Myeloproliferative sykdommer og lite differensierte svulster	12
18 Infeksiøse og parasittære sykdommer	2
21 Skade, forgiftninger og toksiske effekter av medikamenter/andre stoffer,	8
22 Forbrenninger	1
23 Faktorer som påvirker helsetjenesten - andre kontakter med helsetjeneste	17
30 Sykdommer i bryst	260
40 Kategorier på tvers av flere hoveddiagnosegrupper	63
99 Kategorier for feil og uvanlige diagnose-prosedyrekombinasjoner	4
Total	2 020

Dagkirurgi-enheten er en elektiv virksomhet som spres over flere fagområder hvorav ortopedi er den største (HHDG 8 og noe i HDG 1)

Kun ett av oppholdene her er registrert som ø-hjelp

# Samlet antall døgnopphold per dag i året NLSH HF etter innleggelsestid i døgnet

Datakilde: NPR

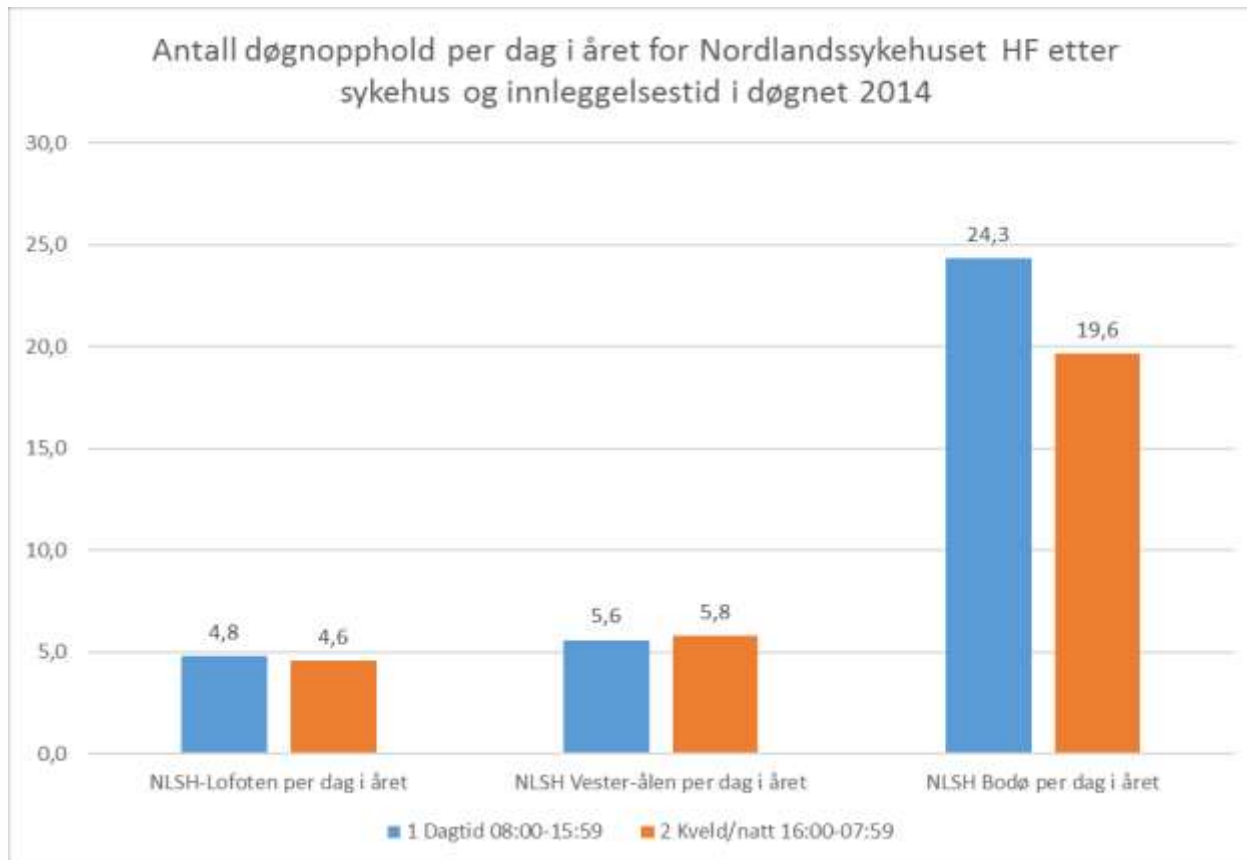

Natt og dag med enkel inndeling:  
 Dag: 08:00-15:59  
 Kveld/natt: 16:00-07:59

Tid på døgnet	NLSH-Lofoten	NLSH Vesterålen	NLSH Bodø	NLSH-Lofoten per dag i året	NLSH Vester-ålen per dag i året	NLSH Bodø per dag i året
1 Dagtid 08:00-15:59	1 744	2 035	8 871	4,8	5,6	24,3
2 Kveld/natt 16:00-07:59	1 661	2 105	7 170	4,6	5,8	19,6
Sum	3 405	4 140	16 041	9,3	11,3	43,9

# Samlet antall døgnopphold innlagt som ø-hjelp per dag i året NLSH HF etter innleggelsestid i døgnet

Datakilde: NPR

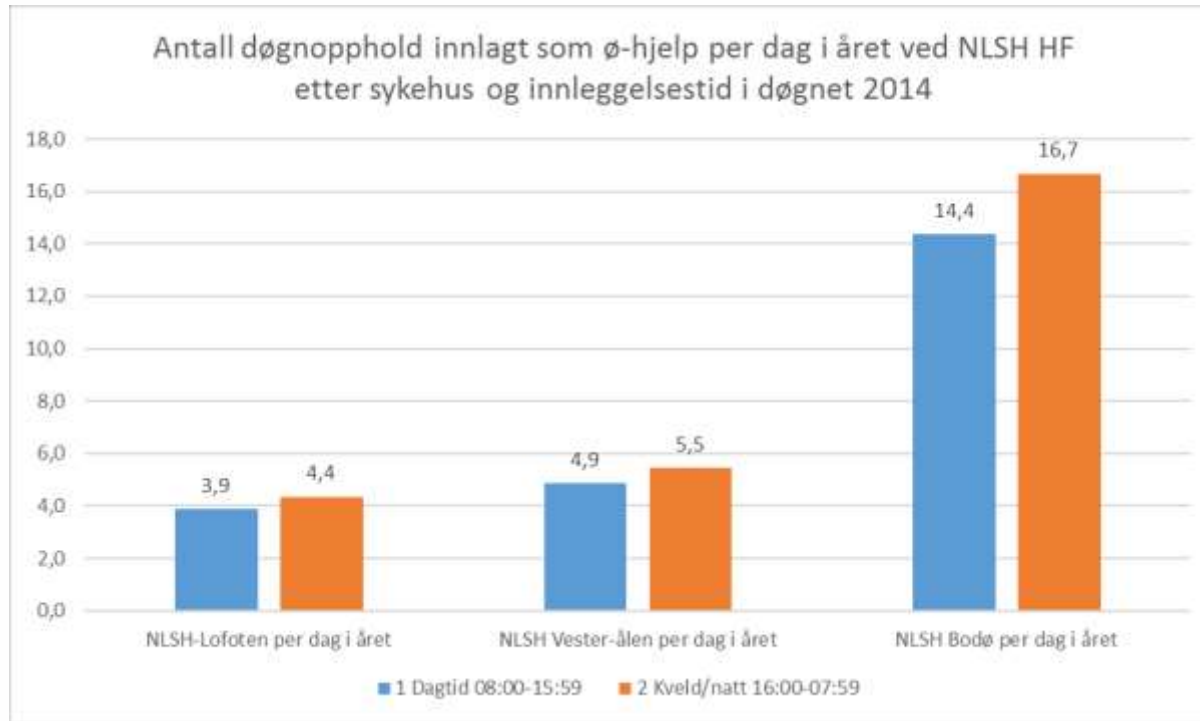

Tid på døgnet	NLSH-Lofoten	NLSH Vesterålen	NLSH Bodø	NLSH-Lofoten per dag i året	NLSH Vester-ålen per dag i året	NLSH Bodø per dag i året
1 Dagtid 08:00-15:59	1 415	1 782	5 246	3,9	4,9	14,4
2 Kveld/natt 16:00-07:59	1 589	1 993	6 087	4,4	5,5	16,7
Sum	3 004	3 775	11 333	8,2	10,3	31,0

# Samlet antall døgnopphold innlagt som ø-hjelp per dag i året ved kir-ort avdelinger NLSH HF etter innleggelsestid i døgnet

Datakilde: NPR

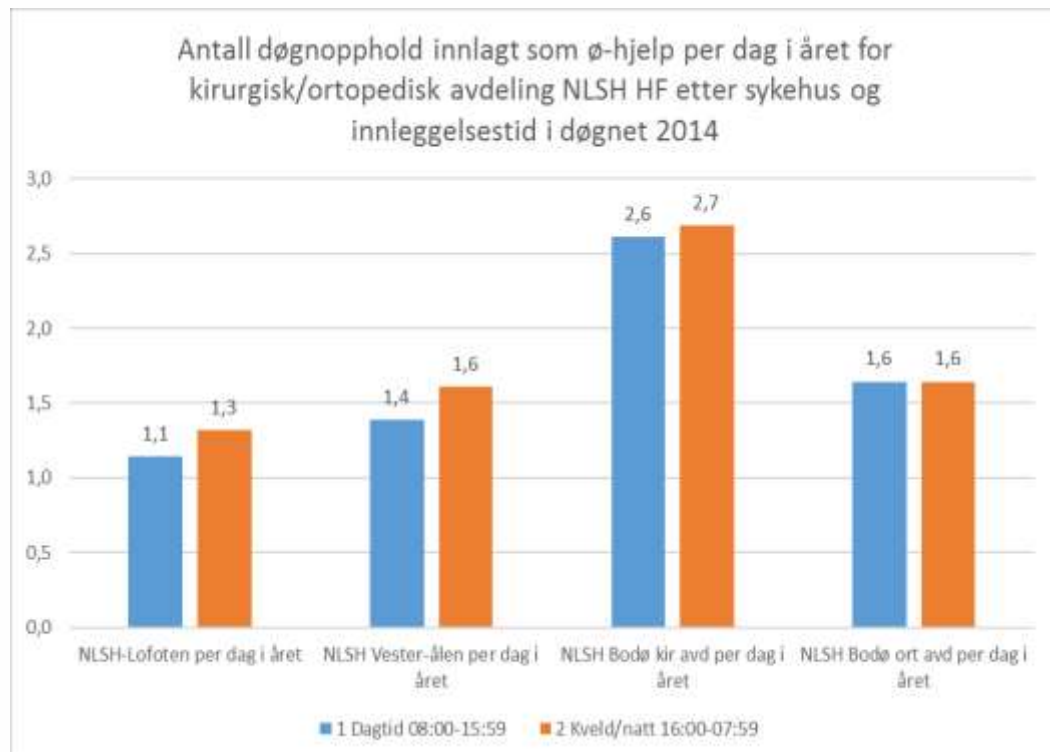

Akuttinnleggelsene for døgnopphold ved kir-ort-avdeling i de tre sykehusene varierer fra 1,3 innleggelser per dag i året på kveld/natt ved Lofoten til 2,7 per dag i året ved kir-avdeling Bodø.

Ortopedisk avdeling Bodø har like mange akutt-innleggelser per dag i året på kveld/natt for døgnopphold som tilsvarende for Vesterålen

Tid på døgnet	NLSH-Lofoten	NLSH Vesterålen	NLSH Bodø kir avd	NLSH Bodø ort avd	NLSH-Lofoten per dag i året	NLSH Vester-ålen per dag i året	NLSH Bodø kir avd per dag i året	NLSH Bodø ort avd per dag i året
1 Dagtid 08:00-15:59	417	506	953	600	1,1	1,4	2,6	1,6
2 Kveld/natt 16:00-07:59	481	588	981	600	1,3	1,6	2,7	1,6
Sum	898	1 094	1 934	1 200	2,5	3,0	5,3	3,3

# Antall ø-hjelpsinnleggelser per dag i året for døgnopphold ved kir-ort avdelinger NLSH HF etter sykehus og innleggelsestidspunkt i døgnet 2014

Datakilde: NPR

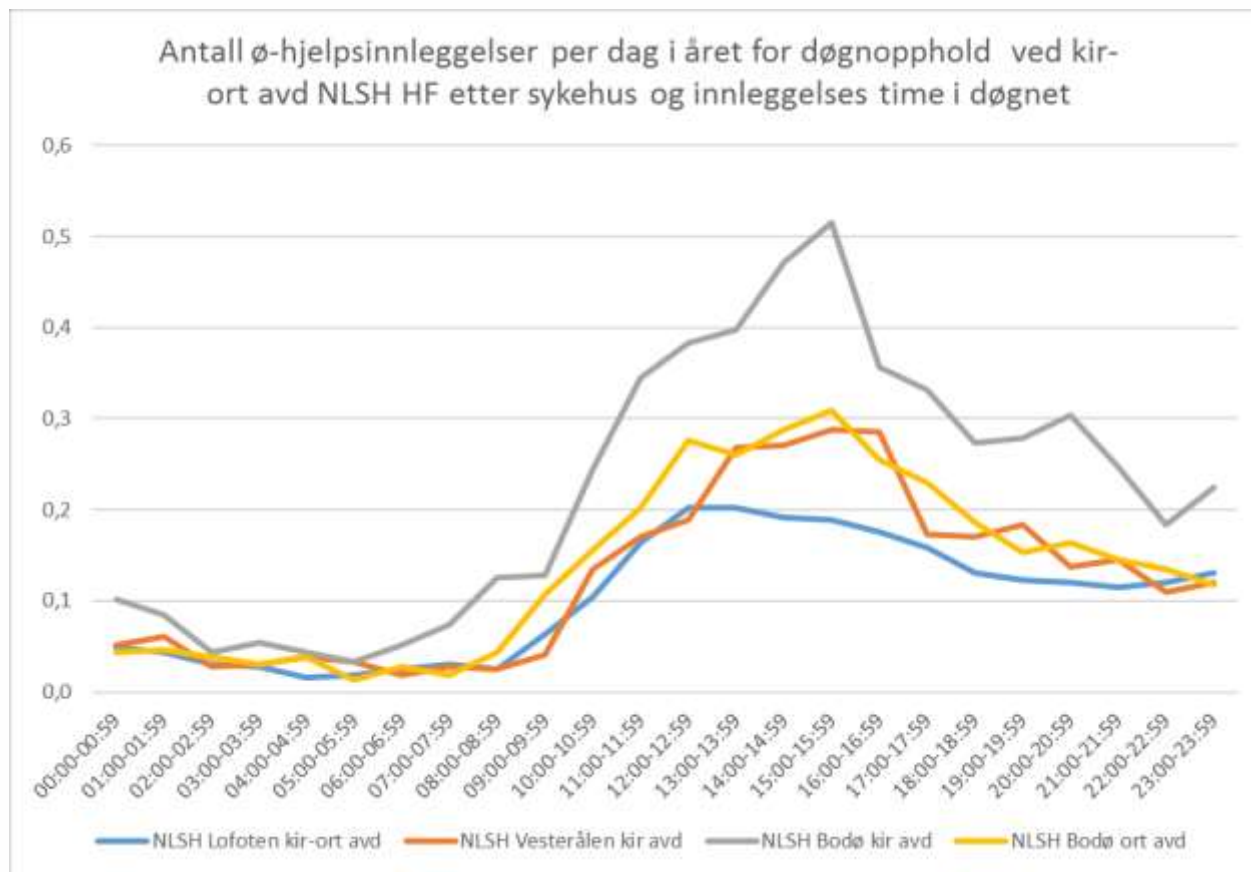

Figuren viser at det er kir avd i Bodø som har høyest volum ø-hjelp døgnopphold per dag i året av de fire avdelingene.

Figuren viser også at det er særlig på dag og kveld at volumet relativt sett er høyere ved kir avdeling Bodø.

Kir avdeling Vesterålen og ortopedisk avdeling i Bodø har relativ lik innleggelsesprofil på ø-hjelp døgnopphold over døgnet.

Lofoten ligger lavere enn de to andre særlig fra midt på dagen og ut på kvelden.

# Prosentandel ø-hjelpsinnleggelser per dag i året for døgnopphold ved kir-ort avdelinger NLSH HF etter sykehus og innleggelsestidspunkt i døgnet

2014 Datakilde: NPR

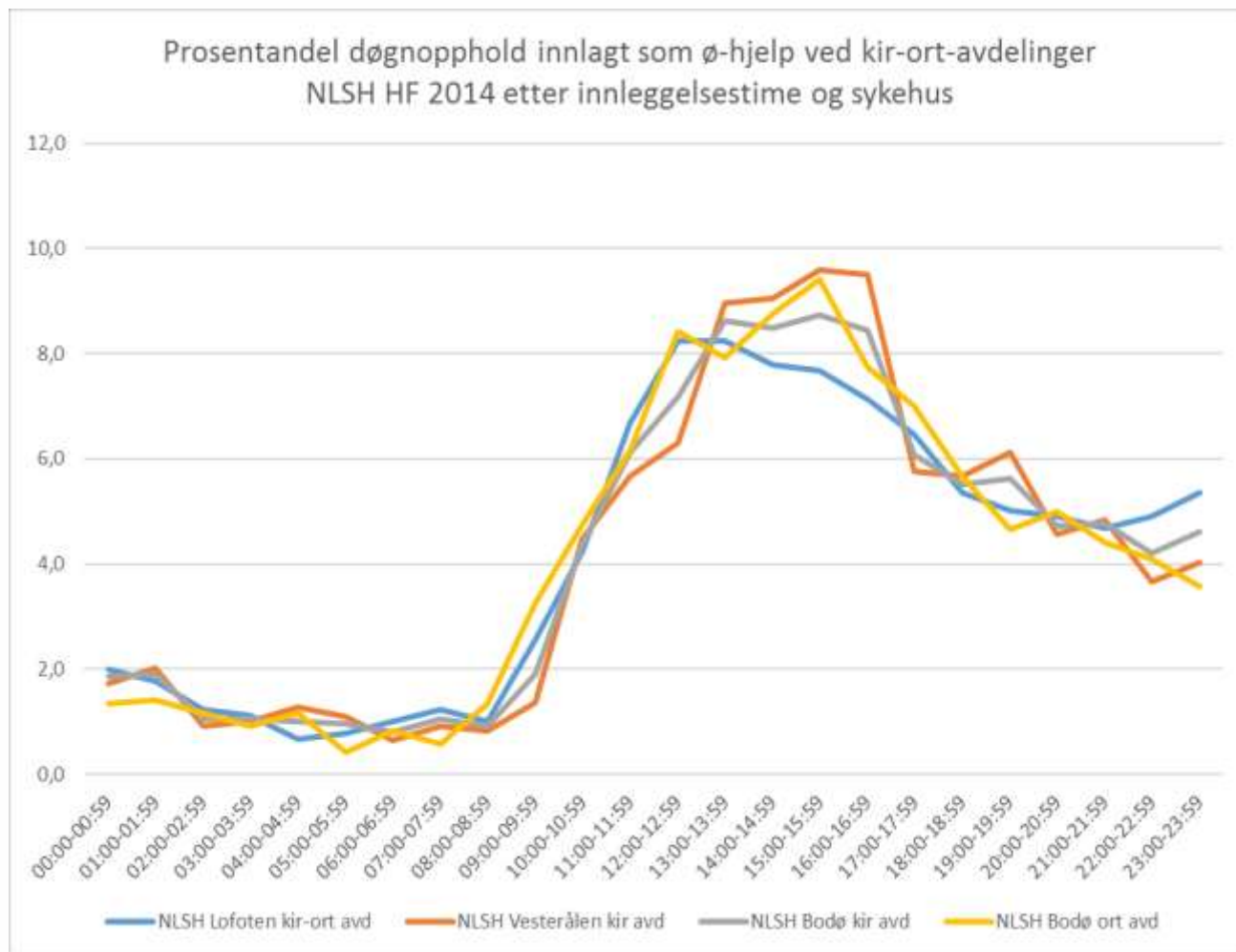

Andelen ø-hjelpsinnleggelser er høyest på dagtid og stiger jevnt fra 08:00 til 16:59 for så å gradvis avta mot midnatt. Profilen er lik for alle avdelingene.

Høyest andel har kir-avdeling Vesterålen med i overkant av 9 prosent ø-hjelpsinnleggelser på ettermiddagen

Selv om antallet ø-hjelpsinnleggelser er høyere ved kir-avdeling Bodø (se foregående foil) er ikke prosentandelen høyere enn for de andre avdelingene



# Antall ø-hjelpsinnleggelser per dag i året for døgnopphold ved NLSH HF etter sykehus og innleggelsestime i døgnet 2014

Datakilde: NPR

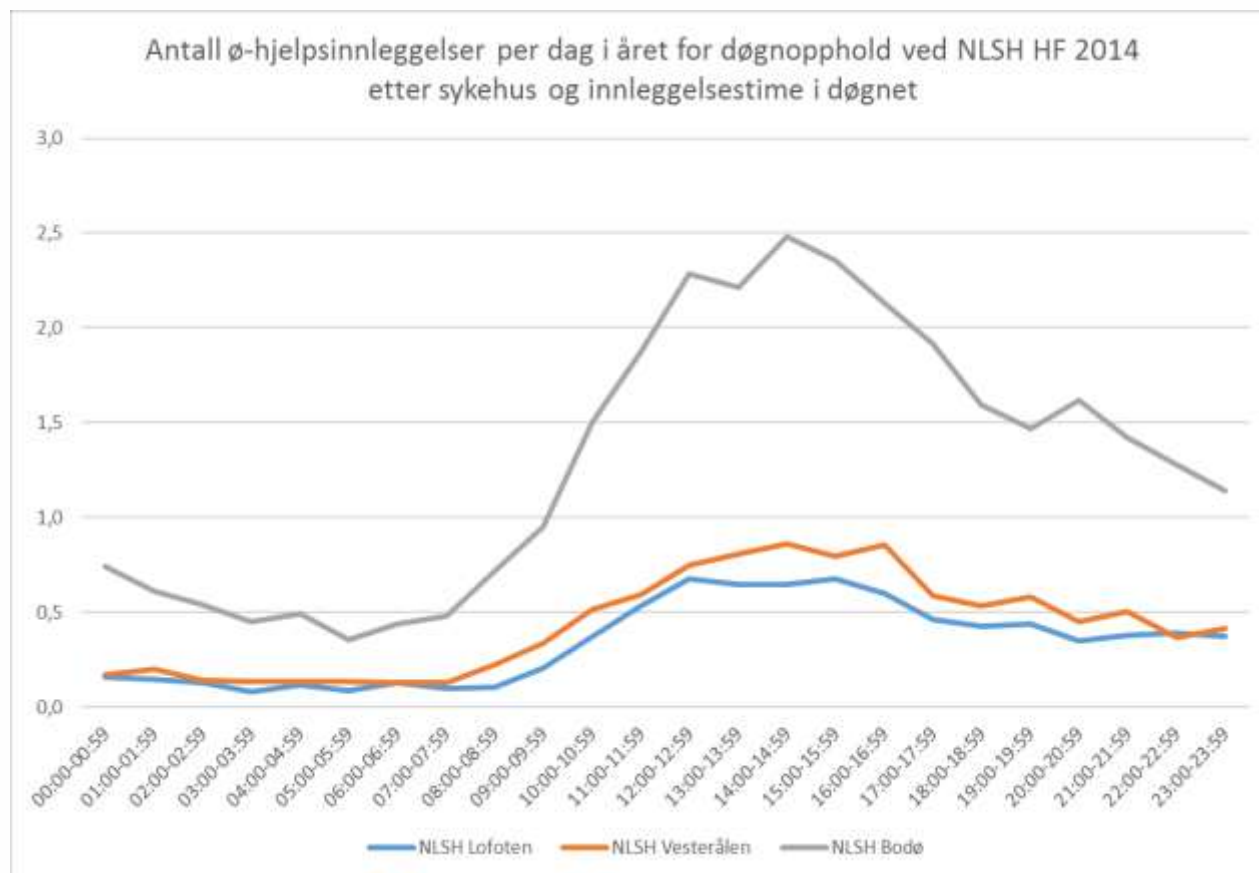

# Definisjonen av vakttid og aktivitet for ø-hjelp døgnoophold i kir- ort avdelinger NLSH HF 2014

Datakilde: NPR

Innleggelsest ime i døgnet	Man	Tir, Ons eller Tor	Fre	Lør	Søn	Sum hele døgnet	Sum vakttid	Sum ant per dag i året hele døgnet	Sum ant per dag i året vakttid
00:00-00:59	15	35	14	10	16	90	90	0,2	0,2
01:00-01:59	9	43	10	11	13	86	86	0,2	0,2
02:00-02:59	9	20	5	11	6	51	51	0,1	0,1
03:00-03:59	5	25	4	15	3	52	52	0,1	0,1
04:00-04:59	8	17	5	6	14	50	50	0,1	0,1
05:00-05:59	2	15	5	8	6	36	36	0,1	0,1
06:00-06:59	5	17	4	7	12	45	45	0,1	0,1
07:00-07:59	8	20	10	8	9	55	17	0,2	0,0
08:00-08:59	16	40	12	7	5	80	12	0,2	0,0
09:00-09:59	27	46	19	18	14	124	32	0,3	0,1
10:00-10:59	50	105	35	27	16	233	43	0,6	0,1
11:00-11:59	47	188	39	21	27	322	48	0,9	0,1
12:00-12:59	71	195	44	37	37	384	74	1,1	0,2
13:00-13:59	79	185	58	46	44	412	90	1,1	0,2
14:00-14:59	90	204	58	53	41	446	94	1,2	0,3
15:00-15:59	95	209	85	41	45	475	86	1,3	0,2
16:00-16:59	70	184	61	33	43	391	391	1,1	1,1
17:00-17:59	55	148	43	47	33	326	326	0,9	0,9
18:00-18:59	41	129	38	28	42	278	278	0,8	0,8
19:00-19:59	52	120	37	30	31	270	270	0,7	0,7
20:00-20:59	46	124	27	21	47	265	265	0,7	0,7
21:00-21:59	38	106	43	25	26	238	238	0,7	0,7
22:00-22:59	26	78	34	29	33	200	200	0,5	0,5
23:00-23:59	35	83	29	37	33	217	217	0,6	0,6
Sum i vakttid	346	960	298	576	596	5 126	3 091	14,0	8,5

Det som er markert med gult er definert som vakttid.

Tilsvarende definisjon ble benyttet i et arbeid i forbindelse med Nasjonal helse og sykehusplan

# Antall ø-hjelpsinnleggelser per dag i året ( hele døgnet og vakttid) for døgnopphold ved kir-ort-avdelinger NLSH HF etter sykehus 2014

Datakilde: NPR

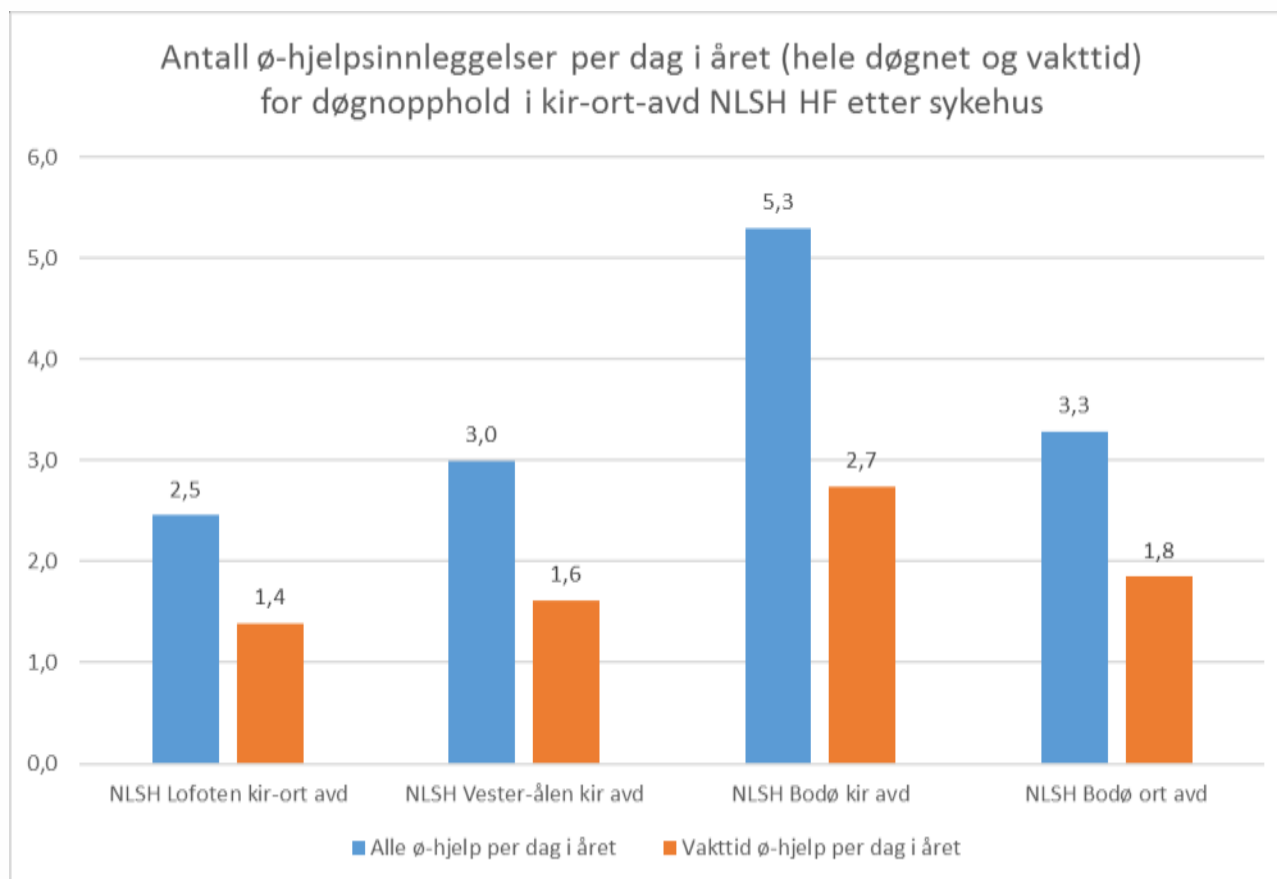

Ø-hjelps døgnopphold per dag i året innlagt i vakttiden varierer fra 1,4 i Lofoten til 2,7 ved kir avdeling i Bodø.

Det er ikke stor forskjell på ø-hjelpsopphold per dag i året i vakttiden for ortopedisk avdeling Bodø og Vesterålen.

# Antall ø-hjelpsinnleggelser per dag per måned for døgnopphold i kir-ort avdelinger NLSH HF etter sykehus og innleggelsesmåned

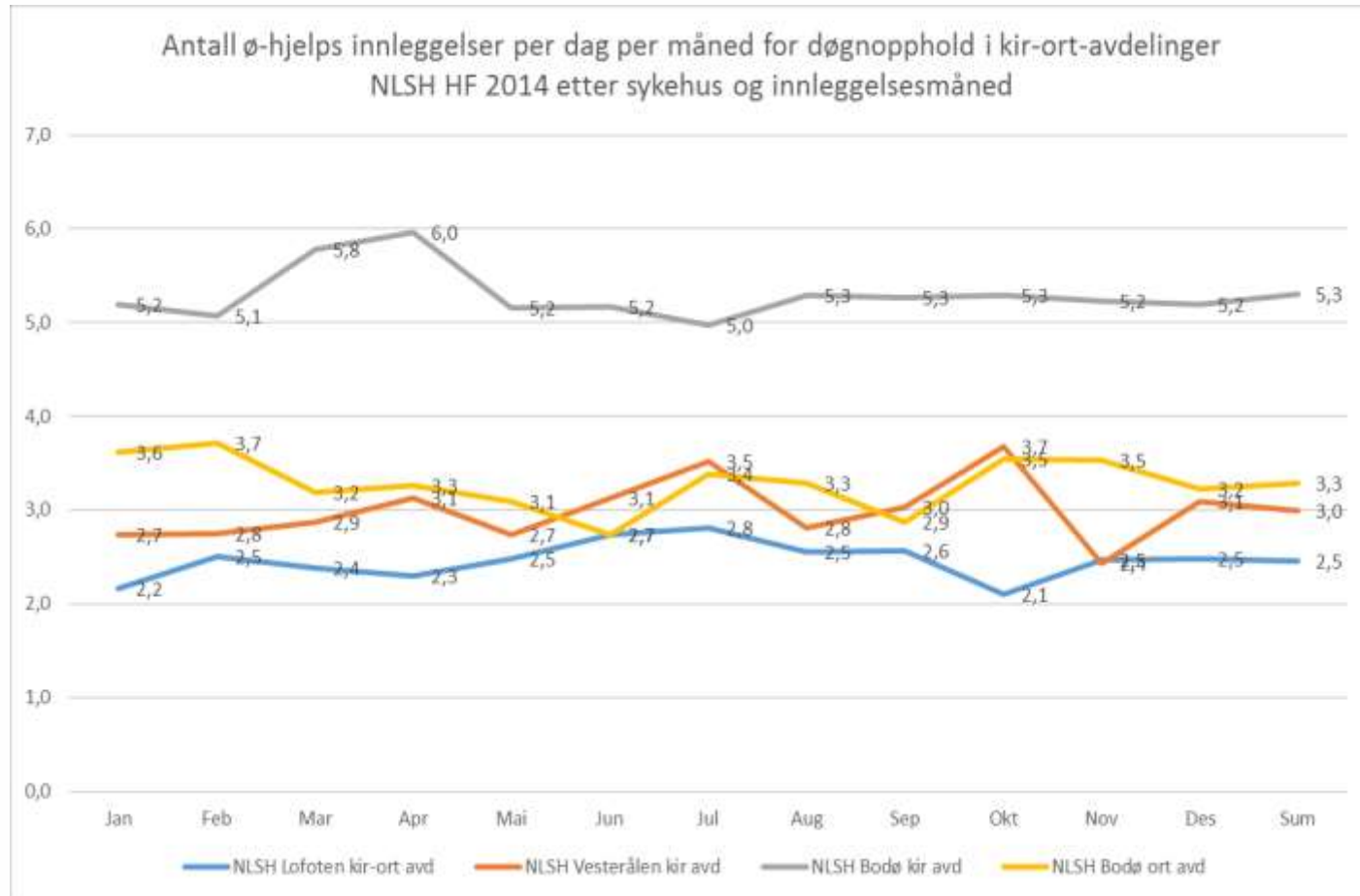

# Antall opphold per dag per måned for døgnopphold ved NLSH HF etter sykehus og innleggesmåned

Datakilde: NPR

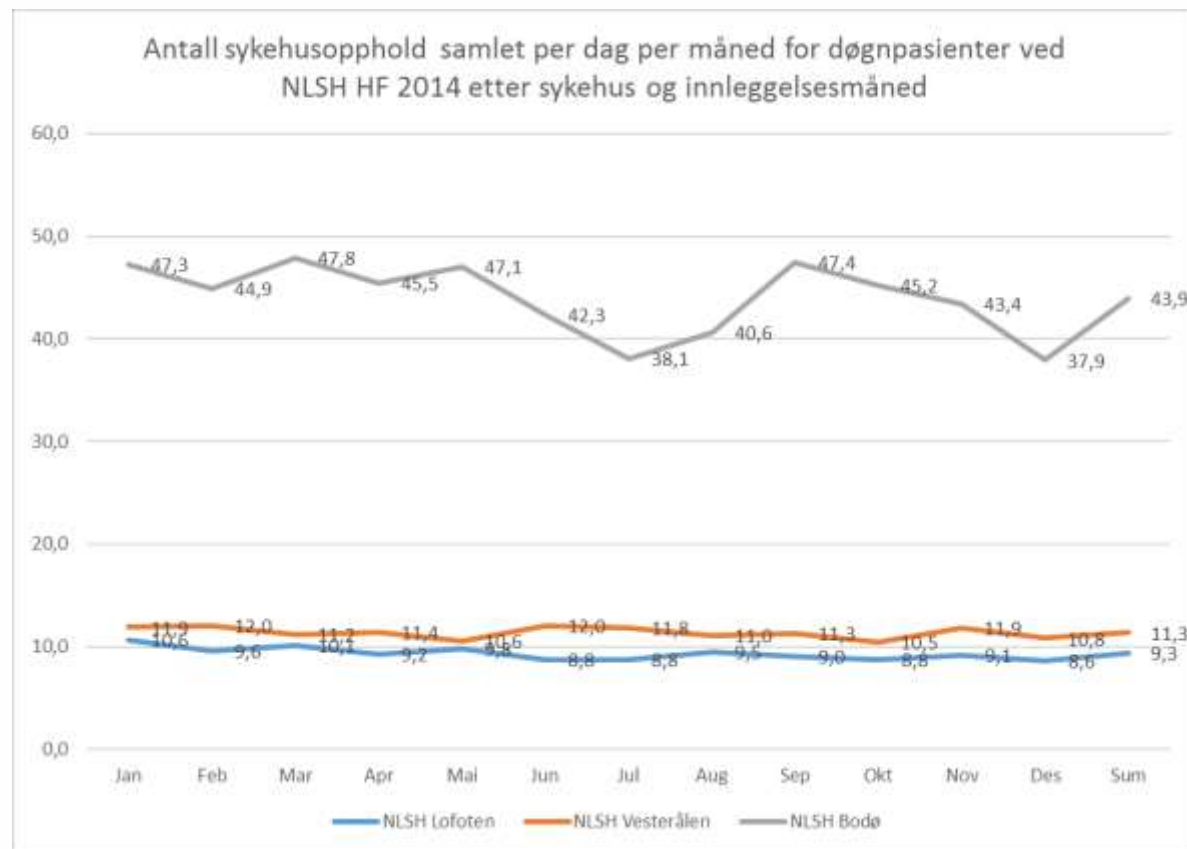

For NLSH Bodø er det lavere antall innleggelser per dag per måned for juli enn for de øvrige. Dette skyldes antakelig at den elektive aktiviteten er lavere i sommermånedene.

Det er ingen tilsvarende effekt ved de to andre sykehusene.

# Antall ø-hjelpsopphold per dag i året for døgnpasienter i kir-ort avdeling ved NLSH HF 2014 etter sykehus og innleggelsestid i døgnet

Datakilde: NPR

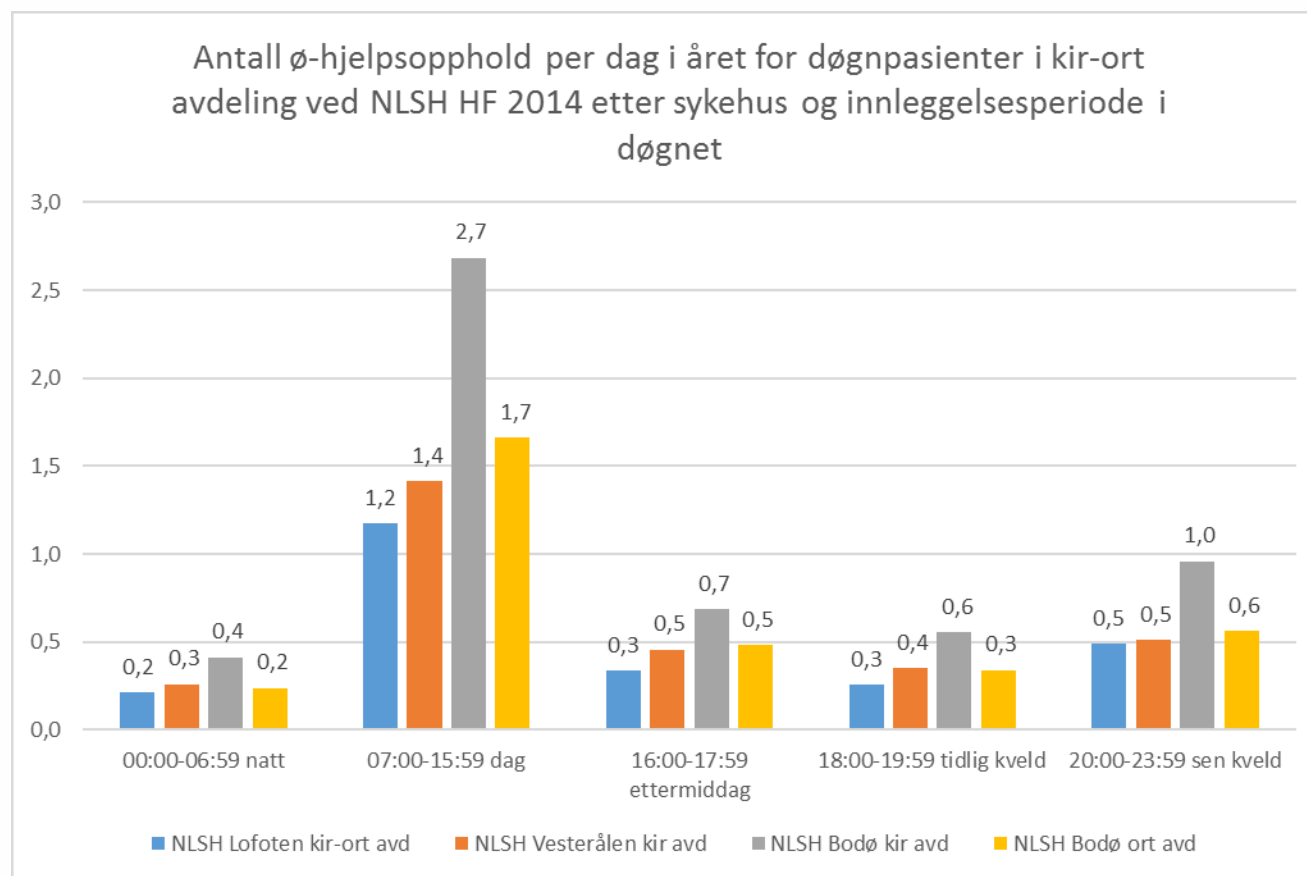

Det er svært lavt akuttvolum per dag over året for døgnopphold ved alle avdelingene ved sykehusene utover dagtid

Bodø vil i sum ha mellom 1,2 og 1,6 akuttinnleggelser per dag på ettermiddag og kveld

# Antall ø-hjelpsopphold i kirurgisk DRG per dag i året for døgnpasienter i kir-ort avdeling ved NLSH HF 2014 etter sykehus og innleggesperiode i døgnet

Datakilde: NPR

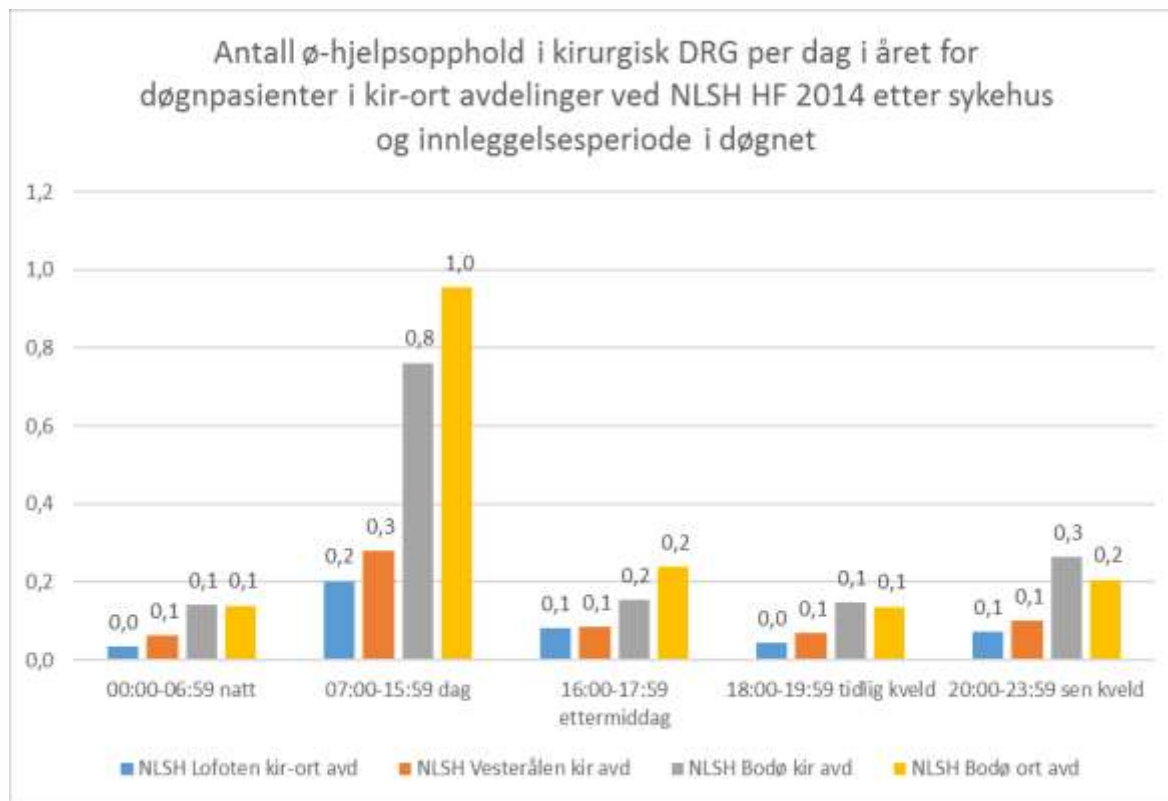

Det er svært få ø-hjelpsinnleggelser per dag i året for døgnopphold i kirurgisk DRG

# Antall døgnopphold innlagt som ø-hjelp i kir-ort avdelinger NLSH HF 2014 etter hoveddiagnosegrupper og sykehus

Datakilde: NPR

Hoveddiagnosegruppe	NLSH Lofoten kir-ort avd	NLSH Vesterål. kir avd	NLSH Bodø kir avd	NLSH Bodø-ort avd
1 Sykdommer i nervesystemet	46	42	34	88
2 Øyesykdommer	5	4	3	0
3 Øre-, nese- og halssykdommer	18	15	4	6
4 Sykdommer i åndedretsorganene	20	31	75	4
5 Sykdommer i sirkulasjonsorganene	24	28	100	8
6 Sykdommer i fordøyelsesorganene	212	349	764	1
7 Sykdommer i lever, galleveier og bukspyttkjertel	55	73	239	0
8 Sykdommer i muskel-, skjelettsystemet og bindevev	254	222	51	938
9 Sykdommer i hud og underhud	56	59	75	68
10 Indresekretoriske-, ernærings- og stoffskiftesykdommer	3	5	16	2
11 Nyre- og urinveissykdommer	41	73	277	2
12 Sykdommer i mannlige kjønnsorganer	9	24	45	0
13 Sykdommer i kvinnelige kjønnsorganer	12	20	8	0
14 Sykdommer under svangerskap, fødsel og barseltid	4	9	2	0
16 Sykdommer i blod, bloddannende organer og immunapparat	3	13	12	2
17 Myeloproliferative sykdommer og lite differensierte svulster	8	3	15	1
18 Infeksiøse og parasittære sykdommer	15	29	41	17
19 Psykiske lidelser og rusproblemer	3	2	0	0
21 Skade, forgiftninger og toksiske effekter av medikamenter/andre stoffer	35	19	56	32
22 Forbrenninger	2	6	22	1
23 Faktorer som påvirker helsetjenesten - andre kontakter med helsetjenesten	68	62	38	21
24 Signifikant multitraume	2	1	5	8
30 Sykdommer i bryst	2	2	45	0
40 Kategorier på tvers av flere hoveddiagnosegrupper	1	1	4	0
99 Kategorier for feil og uvanlige diagnose-prosedyrekombinasjoner	0	2	3	1
Sum	898	1 094	1 934	1 200

HDG-er med mer enn 100 døgnopphold er markert med farge.



# Prosentandel døgnopphold innlagt som ø-hjelp i kir-ort avdelinger

## NLSH HF 2014 etter hoveddiagnosegrupper og sykehus

Datakilde: NPR

Hoveddiagnosegruppe	NLSH Lofoten kir-ort avd	NLSH Vesterål. kir avd	NLSH Bodø kir avd	NLSH Bodø-ort avd
1 Sykdommer i nervesystemet	5	4	2	7
2 Øyesykdommer	1	0	0	0
3 Øre-, nese- og halssykdommer	2	1	0	1
4 Sykdommer i åndedretsorganene	2	3	4	0
5 Sykdommer i sirkulasjonsorganene	3	3	5	1
6 Sykdommer i fordøyelsesorganene	24	32	40	0
7 Sykdommer i lever, galleveier og bukspyttkjertel	6	7	12	0
8 Sykdommer i muskel-, skjelettsystemet og bindevev	28	20	3	78
9 Sykdommer i hud og underhud	6	5	4	6
10 Indresekretoriske-, ernærings- og stoffskiftesykdommer	0	0	1	0
11 Nyre- og urinveissykdommer	5	7	14	0
12 Sykdommer i mannlige kjønnsorganer	1	2	2	0
13 Sykdommer i kvinnelige kjønnsorganer	1	2	0	0
14 Sykdommer under svangerskap, fødsel og barseltid	0	1	0	0
16 Sykdommer i blod, bloddannende organer og immunapparat	0	1	1	0
17 Myeloproliferative sykdommer og lite differensierte svulster	1	0	1	0
18 Infeksiøse og parasittære sykdommer	2	3	2	1
19 Psykiske lidelser og rusproblemer	0	0	0	0
21 Skade, forgiftninger og toksiske effekter av medikamenter/andre stoffer	4	2	3	3
22 Forbrenninger	0	1	1	0
23 Faktorer som påvirker helsetjenesten - andre kontakter med helsetjenesten	8	6	2	2
24 Signifikant multitraume	0	0	0	1
30 Sykdommer i bryst	0	0	2	0
40 Kategorier på tvers av flere hoveddiagnosegrupper	0	0	0	0
99 Kategorier for feil og uvanlige diagnose-prosedyrekombinasjoner	0	0	0	0
Sum	100	100	100	100

# Oversikter for poliklinikk

# Antall polikliniske konsultasjoner ved NLSH HF 2014 etter inn-time, sykehus og hastegrad

Datakilde: NPR

Inn-time i døgnet	NLSH Lofoten			NLSH Vesterålen			NLSH Bodø		
	Øh-hjelp konsultasj	Planlagte konsultasj	Sum	Øh-hjelp konsultasj	Planlagte konsultasj	Sum	Øh-hjelp konsultasj	Planlagte konsultasj	Sum
00:00-00:59	48	7	55	58	4	62	173	77	250
01:00-01:59	38	2	40	44	1	45	128	10	138
02:00-02:59	17	1	18	37	1	38	103	2	105
03:00-03:59	19	1	20	28	1	29	112	2	114
04:00-04:59	23	3	26	31	0	31	83	1	84
05:00-05:59	18	2	20	15	0	15	60	0	60
06:00-06:59	7	0	7	13	0	13	36	0	36
07:00-07:59	42	91	133	25	87	112	129	564	693
08:00-08:59	311	807	1 118	164	963	1 127	909	8 054	8 963
09:00-09:59	391	2 384	2 775	375	2 565	2 940	1 182	18 019	19 201
10:00-10:59	310	2 778	3 088	454	3 537	3 991	1 398	18 201	19 599
11:00-11:59	213	1 139	1 352	455	3 301	3 756	1 237	8 423	9 660
12:00-12:59	300	2 867	3 167	397	1 662	2 059	1 358	13 480	14 838
13:00-13:59	211	2 402	2 613	418	3 386	3 804	1 182	15 564	16 746
14:00-14:59	185	1 463	1 648	422	2 022	2 444	1 110	10 046	11 156
15:00-15:59	27	372	399	302	237	539	659	1 925	2 584
16:00-16:59	39	240	279	207	184	391	466	375	841
17:00-17:59	10	215	225	163	160	323	395	337	732
18:00-18:59	10	196	206	124	101	225	376	311	687
19:00-19:59	6	154	160	110	56	166	289	206	495
20:00-20:59	13	56	69	108	6	114	281	37	318
21:00-21:59	4	3	7	50	4	54	241	2	243
22:00-22:59	3	3	6	45	1	46	167	5	172
23:00-23:59	0	2	2	34	0	34	119	5	124
Sum	2 245	15 188	17 433	4 079	18 279	22 358	12 193	95 646	107 839

# Antall polikliniske konsultasjoner ved kir-ort avd NLSH HF 2014 etter inn-time, sykehus og hastegrad (Bodø sum kir og ort-avd)

Datakilde: NPR

Inn-time i døgnet	NLSH Lofoten			NLSH Vesterålen			NLSH Bodø (sum kir og ort avd)		
	Øh-hjelp konsultasj	Planlagte konsultasj	Sum	Øh-hjelp konsultasj	Planlagte konsultasj	Sum	Øh-hjelp konsultasj	Planlagte konsultasj	Sum
00:00-00:59	18	3	21	22	0	22	93	64	157
01:00-01:59	13	0	13	20	1	21	54	5	59
02:00-02:59	7	0	7	15	0	15	46	1	47
03:00-03:59	7	0	7	12	1	13	59	1	60
04:00-04:59	9	0	9	11	0	11	50	0	50
05:00-05:59	6	0	6	6	0	6	26	0	26
06:00-06:59	5	0	5	3	0	3	22	0	22
07:00-07:59	25	87	112	16	78	94	32	102	134
08:00-08:59	215	129	344	74	265	339	364	640	1 004
09:00-09:59	289	723	1 012	231	706	937	516	3 128	3 644
10:00-10:59	221	1 017	1 238	224	1 319	1 543	624	3 434	4 058
11:00-11:59	163	514	677	261	1 150	1 411	632	2 022	2 654
12:00-12:59	223	1 007	1 230	229	738	967	605	2 392	2 997
13:00-13:59	158	817	975	262	1 024	1 286	563	2 958	3 521
14:00-14:59	136	435	571	270	461	731	626	2 596	3 222
15:00-15:59	15	55	70	177	27	204	441	655	1 096
16:00-16:59	18	30	48	136	93	229	330	70	400
17:00-17:59	5	24	29	100	106	206	268	114	382
18:00-18:59	4	23	27	78	72	150	233	105	338
19:00-19:59	4	21	25	72	37	109	213	105	318
20:00-20:59	5	0	5	67	2	69	201	23	224
21:00-21:59	2	0	2	31	1	32	173	0	173
22:00-22:59	0	0	0	25	0	25	119	0	119
23:00-23:59	0	0	0	24	0	24	90	4	94
Sum	1 548	4 885	6 433	2 366	6 081	8 447	6 380	18 419	24 799

# Prosentandel polikliniske konsultasjoner med hastegrad ø-hjelp ved kir-ort avd NLSH HF 2014 etter inn-time og sykehus

Datakilde: NPR

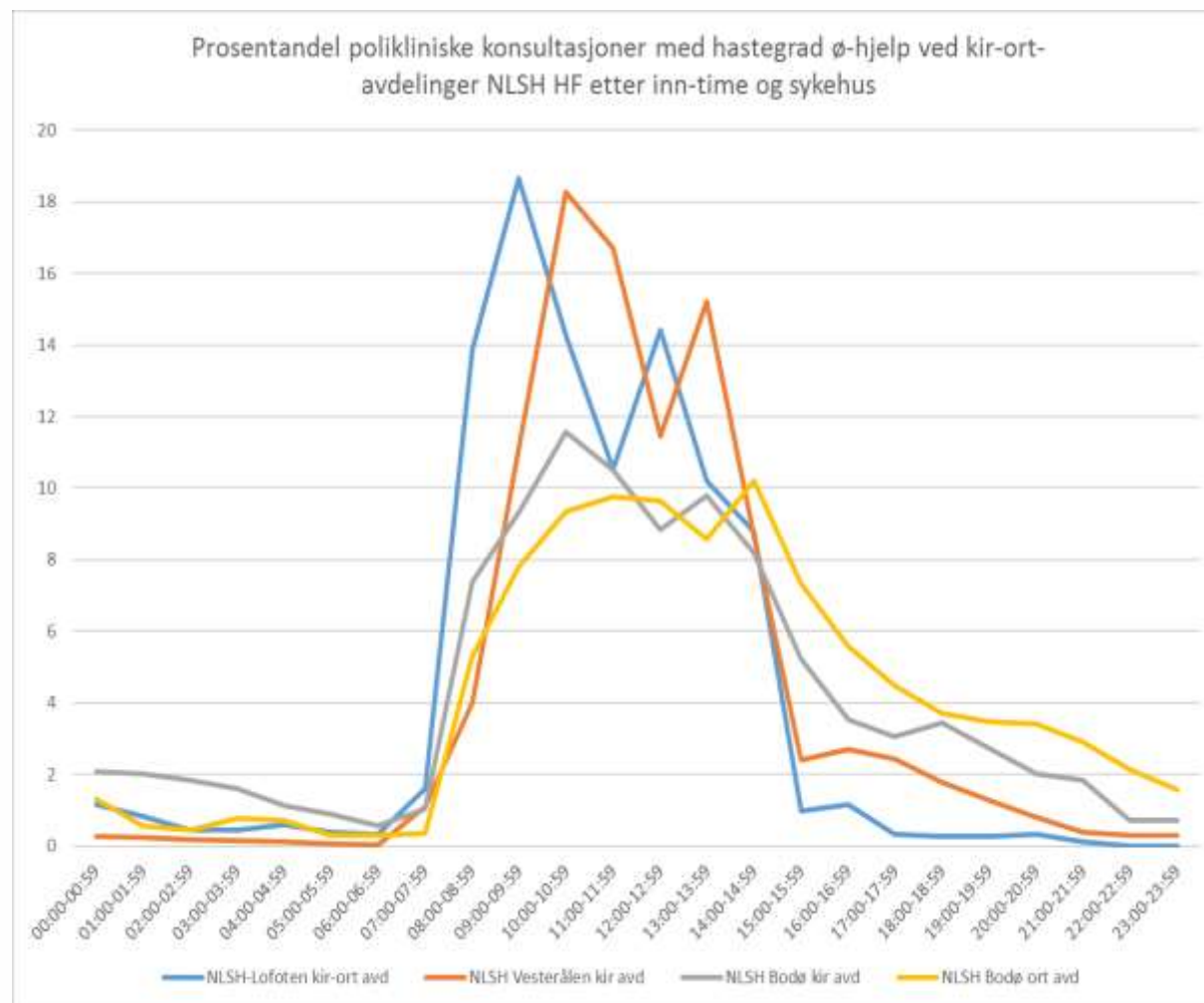

Prosentandelen av konsultasjonene som har hastegrad ø-hjelp er noe forskjellig mellom de to avdelingene i Bodø og de to andre. Lofoten og Vesterålen har en høyere prosentandel ø-hjelp på dagtid enn de to avdelingene i Bodø.

I forhold til tilsvarende tall for døgnoppholdene er det de to avdelingene i Bodø som har en profil som er mest lik profilen for døgnoppholdene.

# Antall konsultasjoner per dag i året med hastegrad ø-hjelp ved kir-ort avdelinger NLSH HF 2014 etter innperiode og sykehus

Datakilde: NPR

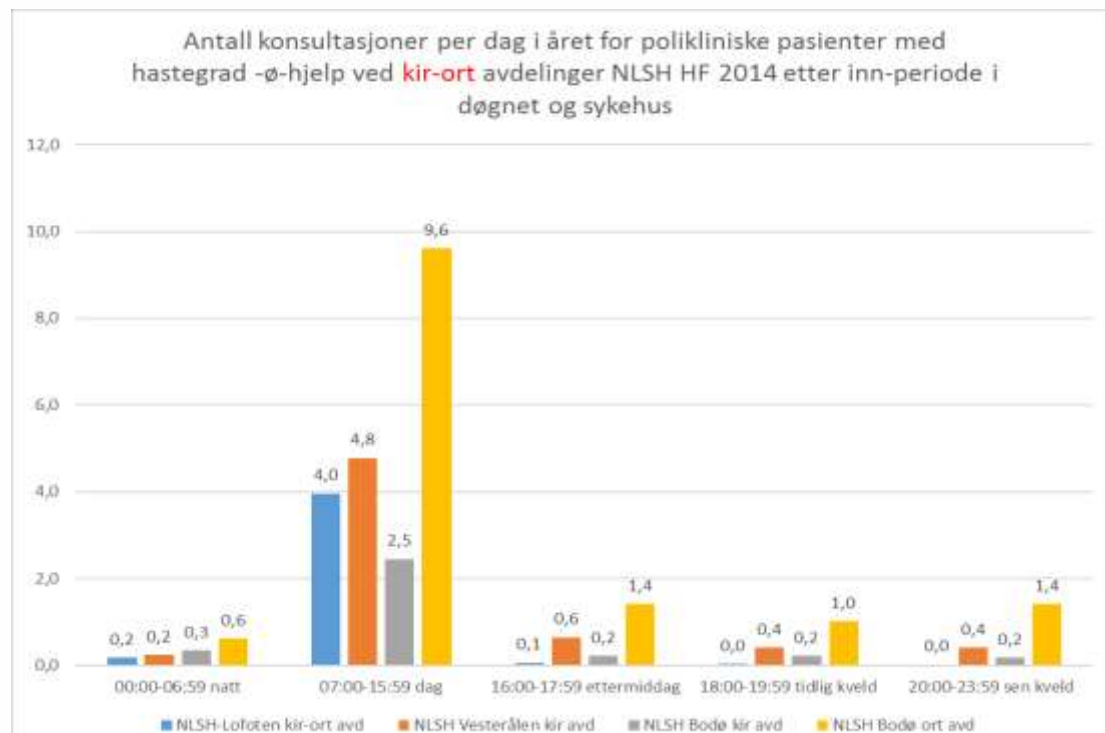

For alle avdelingene er det lave antall ø-hjelps konsultasjoner målt per dag i året utenfor dagtid.

Inntaksperiode i døgnet	NLSH-Lofoten kir-ort avd	NLSH Vesterålen kir avd	NLSH Bodø kir avd	NLSH Bodø ort avd	NLSH-Lofoten kir-ort avd	NLSH Vesterålen kir avd	NLSH Bodø kir avd	NLSH Bodø ort avd
00:00-06:59 natt	65	89	126	224	0,2	0,2	0,3	0,6
07:00-15:59 dag	1 445	1 744	895	3 508	4,0	4,8	2,5	9,6
16:00-17:59 ettermiddag	23	236	82	516	0,1	0,6	0,2	1,4
18:00-19:59 tidlig kveld	8	150	77	369	0,0	0,4	0,2	1,0
20:00-23:59 sen kveld	7	147	66	517	0,0	0,4	0,2	1,4
Sum	1 548	2 366	1 246	5 134	4,2	6,5	3,4	14,1

# Antall konsultasjoner per dag i året med hastegrad ø-hjelp for NLSH HF 2014 etter innperiode og sykehus

Datakilde: NPR

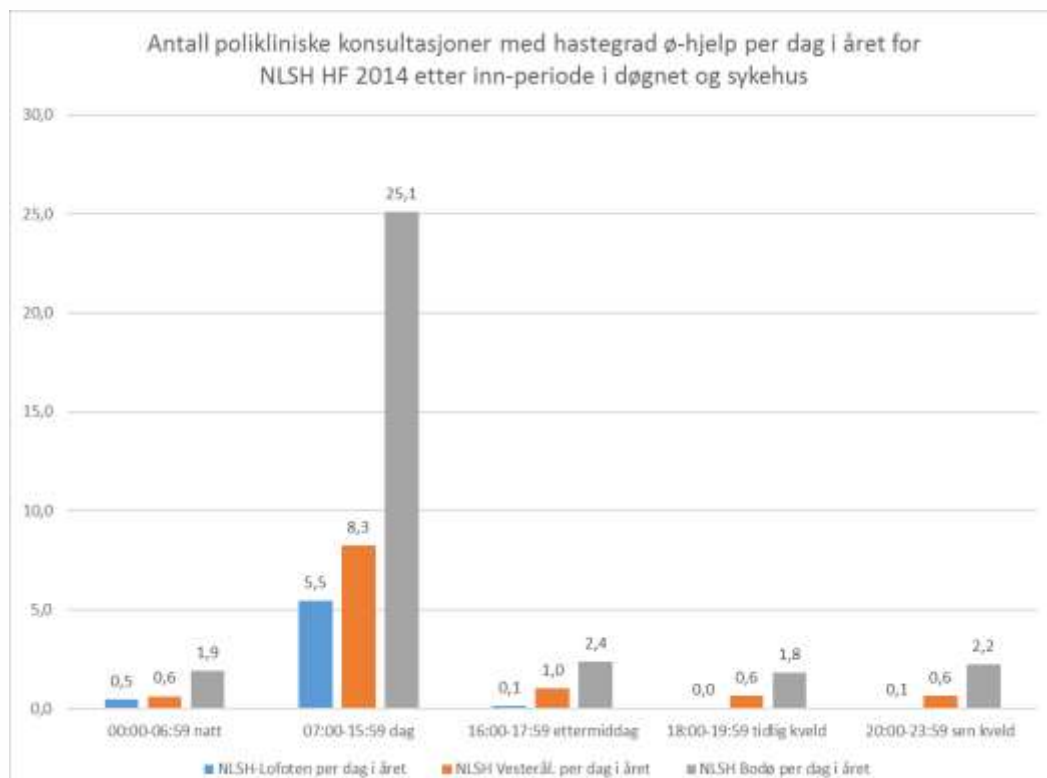

Selv om alle ø-hjelps-konsultasjonene tas med er det relativt lave antall per dag i året ved de to sykehusene i Lofoten og Vesterålen.

Inntaksperiode i døgnet	NLSH-Lofoten	NLSH Vesterålen	NLSH Bodø kir avd	NLSH-Lofoten per dag i året	NLSH Vesterål. per dag i året	NLSH Bodø per dag i året
00:00-06:59 natt	170	226	695	0,5	0,6	1,9
07:00-15:59 dag	1 990	3 012	9 164	5,5	8,3	25,1
16:00-17:59 ettermiddag	49	370	861	0,1	1,0	2,4
18:00-19:59 tidlig kveld	16	234	665	0,0	0,6	1,8
20:00-23:59 sen kveld	20	237	808	0,1	0,6	2,2
Sum	2 245	4 079	12 193	6,2	11,2	33,4

# Antall konsultasjoner med hastegrad ø-hjelp i kir-ort avdelinger NLSH HF 2014 etter HDG og sykehus

Datkilde: NPR

Hoveddiagnosegruppe	NLSH Lofoten kir- ort avd	NLSH Vesterål. kir avd	NLSH Bodø kir avd	NLSH Bodø- ort avd
1 Sykdommer i nervesystemet	63	135	32	485
2 Øyesykdommer	3	39	2	1
3 Øre-, nese- og halssykdommer	29	34	9	3
4 Sykdommer i åndedretsorganene	28	26	14	30
5 Sykdommer i sirkulasjonsorganene	12	31	23	8
6 Sykdommer i fordøyelsesorganene	95	179	385	8
7 Sykdommer i lever, galleveier og bukspyttkjertel	5	3	19	0
8 Sykdommer i muskel-, skjelettsystemet og bindevev	598	854	29	2 694
9 Sykdommer i hud og underhud	547	664	311	1 702
10 Indresekretoriske-, ernærings- og stoffskiftesykdommer	1	5	3	0
11 Nyre- og urinveissykdommer	27	84	107	0
12 Sykdommer i mannlige kjønnsorganer	17	44	62	0
13 Sykdommer i kvinnelige kjønnsorganer	1	4	5	0
14 Sykdommer under svangerskap, fødsel og barseltid	0	3	1	0
16 Sykdommer i blod, bloddannende organer og immunapparat	1	2	0	1
17 Myeloproliferative sykdommer og lite differensierte svulster	3	7	9	0
18 Infeksiøse og parasittære sykdommer	3	4	1	0
19 Psykiske lidelser og rusproblemer	7	11	15	20
21 Skade, forgiftninger og toksiske effekter av medikamenter/andre stoffer	0	5	0	5
22 Forbrenninger	44	53	46	66
23 Faktorer som påvirker helsetjenesten - andre kontakter med helsetjenesten	5	12	19	2
24 Signifikant multitraume	23	86	81	72
30 Sykdommer i bryst	3	7	7	0
40 Kategorier på tvers av flere hoveddiagnosegrupper	33	45	59	26
99 Kategorier for feil og uvanlige diagnose-prosedyrekombinasjoner	0	29	7	11
Sum	1 548	2 366	1 246	5 134

HDG-er med mer enn 100 konsultasjoner ved minst ett sykehus er markert med farge.



# Prosentandel konsultasjoner med hastegrad ø-hjelp i kir-ort avdelinger NLSH HF 2014 etter HDG og sykehus

Datakilde: NPR

Hoveddiagnosegruppe	NLSH Lofoten kir-ort avd	NLSH Vesterål. kir avd	NLSH Bodø kir avd	NLSH Bodø-ort avd
1 Sykdommer i nervesystemet	4	6	3	9
2 Øyesykdommer	0	2	0	0
3 Øre-, nese- og halssykdommer	2	1	1	0
4 Sykdommer i åndedretsorganene	2	1	1	1
5 Sykdommer i sirkulasjonsorganene	1	1	2	0
6 Sykdommer i fordøyelsesorganene	6	8	31	0
7 Sykdommer i lever, galleveier og bukspyttkjertel	0	0	2	0
8 Sykdommer i muskel-, skjelettsystemet og bindevev	39	36	2	52
9 Sykdommer i hud og underhud	35	28	25	33
10 Indresekretoriske-, ernærings- og stoffskiftesykdommer	0	0	0	0
11 Nyre- og urinveissykdommer	2	4	9	0
12 Sykdommer i mannlige kjønnsorganer	1	2	5	0
13 Sykdommer i kvinnelige kjønnsorganer	0	0	0	0
14 Sykdommer under svangerskap, fødsel og barseltid	0	0	0	0
16 Sykdommer i blod, bloddannende organer og immunapparat	0	0	0	0
17 Myeloproliferative sykdommer og lite differensierte svulster	0	0	1	0
18 Infeksiøse og parasittære sykdommer	0	0	0	0
19 Psykiske lidelser og rusproblemer	0	0	1	0
21 Skade, forgiftninger og toksiske effekter av medikamenter/andre stoffer	0	0	0	0
22 Forbrenninger	3	2	4	1
23 Faktorer som påvirker helsetjenesten - andre kontakter med helsetjenesten	0	1	2	0
24 Signifikant multitraume	1	4	7	1
30 Sykdommer i bryst	0	0	1	0
40 Kategorier på tvers av flere hoveddiagnosegrupper	2	2	5	1
99 Kategorier for feil og uvanlige diagnose-prosedyrekombinasjoner	0	1	1	0
Sum	100	100	100	100